GOBIERNO DE LA REPÚBLICA DOMINICANA
HACIENDA Y ECONOMÍA

Viceministerio del Tesoro y Patrimonio

Ministerio de Hacienda y Economía

Dirección General de Jubilaciones y Pensiones a Cargo del Estado

Organigrama Estructural

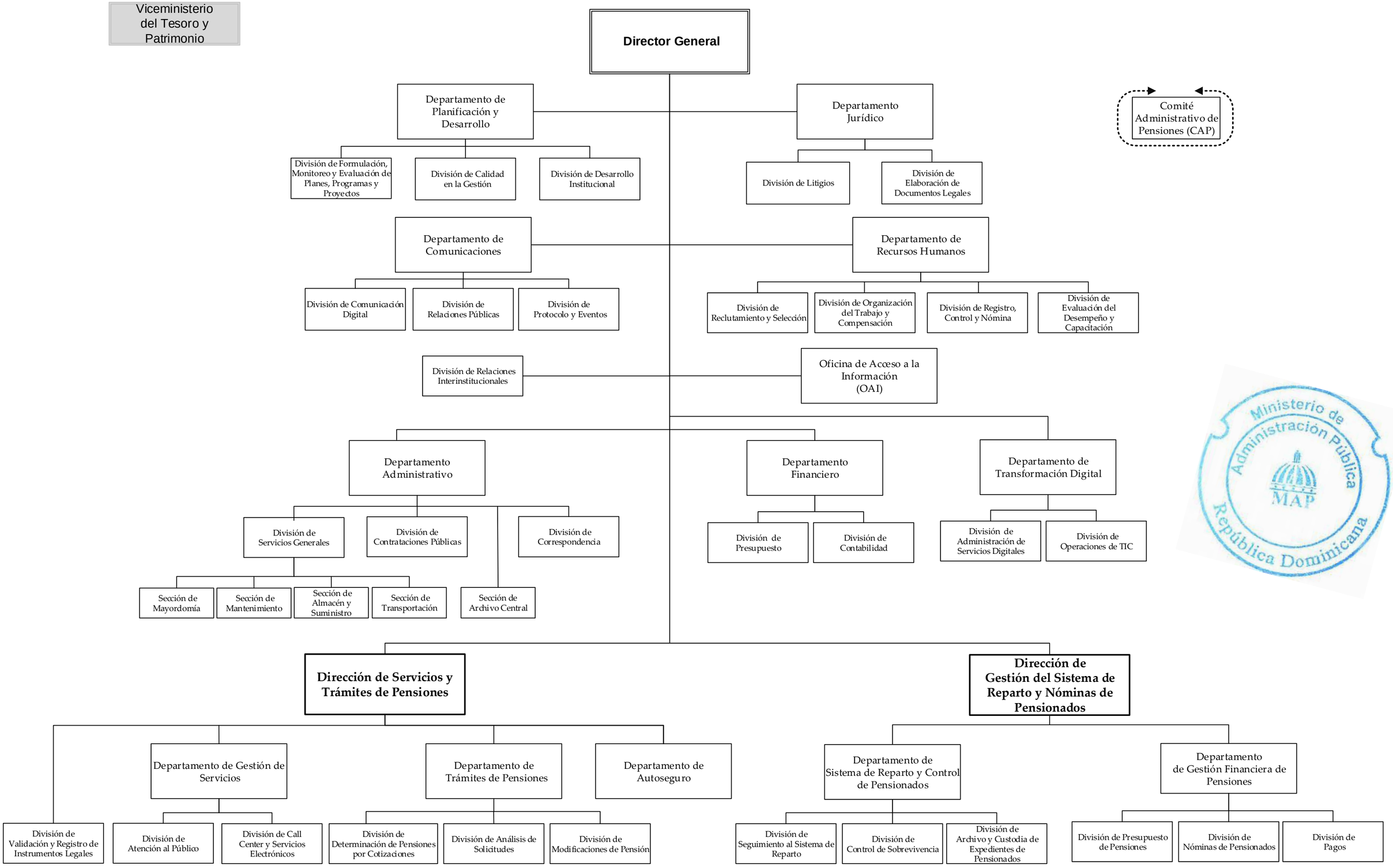

Ministerio de Administración Pública
MAP
República Dominicana