



DIRECCIÓN GENERAL  
DE JUBILACIONES Y PENSIONES  
A CARGO DEL ESTADO

# BOLETÍN ESTADÍSTICO TRIMESTRAL

# 2023

## Enero-Marzo





GOBIERNO DE LA  
REPÚBLICA DOMINICANA

**HACIENDA**

**DIRECCIÓN GENERAL DE JUBILACIONES Y PENSIONES A  
CARGO DEL ESTADO**

**BOLETÍN ESTADÍSTICO TRIMESTRAL**  
enero-marzo 2023



Santo Domingo, República Dominicana

Abril 2023

## Contenido

Presentación .....	2
Ejecución Presupuestaria .....	3
Presupuesto Administrativo .....	3
Presupuesto de Pensiones .....	4
Sistema de Reparto.....	5
Afiliados – Cotizantes al Sistema de Reparto.....	5
Cotizantes por Tipo de Empleador.....	6
Individualización de Aportes por Tipo de Empleador.....	7
Distribución de Aportes .....	8
Cantidad de Traspasos.....	9
Nómina de Pensionados.....	10
Composición de la Nómina de Pensionados .....	10
Composición de la Nómina del Autoseguro .....	11
Movimientos en Nómina .....	12
Tipo de Pensión .....	13
Pensiones por Monto.....	14
Pensionados por Edad.....	15
Modalidad de Pago .....	16
Pago de Retroactivos.....	17
Recuperación de Fondos.....	18
Gestión de Servicios.....	19
Solicitudes Recibidas.....	19
Trámites Procesados.....	20
Solicitudes recibidas y otorgadas de Autoseguro .....	21
Conclusiones Generales.....	22

## Presentación

Este Boletín trimestral contiene, en resumen, los resultados estadísticos de la gestión administrativa, y de las principales variables que conforman las carteras de pensiones administradas por la Dirección General de Jubilaciones y Pensiones a Cargo del Estado (DGJP). El mismo, es puesto a la disposición de los directivos como soporte para la toma de decisiones y del público general como herramienta de consulta.

Esta edición corresponde al Trimestre enero-marzo del 2023 y contiene datos relacionados con la ejecución presupuestaria, tanto administrativa como del presupuesto destinado al pago de las pensiones; el comportamiento del Sistema de Reparto; las variaciones registradas en la Nómina de Pensionados y la demanda de servicios.

## Ejecución Presupuestaria

### Presupuesto Administrativo

Presentación de la programación presupuestaria designada para cubrir gastos operativos, comparada con la ejecución efectuada durante el primer trimestre del 2023.

Mes	Presupuesto Programado	Presupuesto Ejecutado		Restante	
	Monto	Absoluto (RD\$)	Relativo	Absoluto (RD\$)	Relativo
Marzo	37,653,391	38,913,007	103.3%	(1,259,616)	-3%
Febrero	33,544,691	33,205,276	99.0%	339,415	1%
Enero	33,294,691	32,763,929	98.4%	530,762	2%
<b>1er Trimestre</b>	<b>104,492,773</b>	<b>104,882,211</b>	<b>100.4%</b>	<b>(389,438)</b>	<b>-0.4%</b>

Fuente: SIGEF

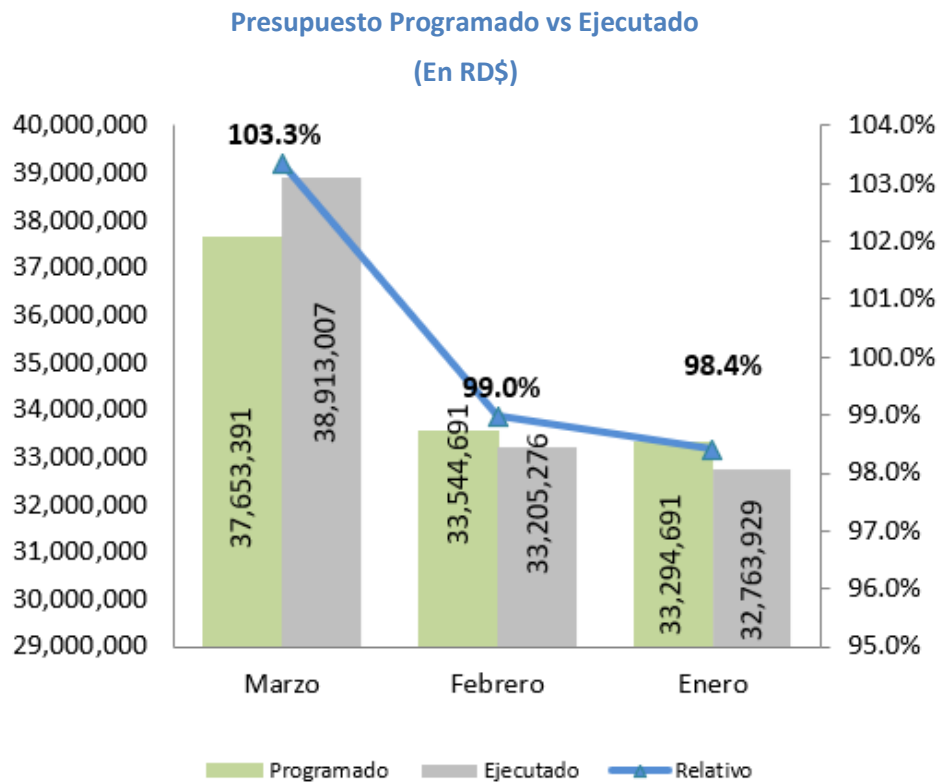

Fuente: SIGEF

### Presupuesto de Pensiones

Presentación de la programación presupuestaria designada para el pago de la nómina de pensionados, comparada con la ejecución del primer trimestre del 2023.

Mes	Programación Presupuestaria			Ejecución Presupuestaria			
	Programación Ordinaria (RD\$)	Ajuste de Partidas Devengadas	Programación Total	Ejecutado		Restante	
	Monto	Monto	Monto	Absoluto (RD\$)	Relativo	Absoluto (RD\$)	Relativo
Marzo	2,990,518,196	3,889,645	3,043,479,848	2,993,540,874	98%	49,938,974	1.6%
Febrero	2,952,232,164	374,463	2,991,604,053	2,942,532,045	98%	49,072,008	1.6%
Enero	2,987,602,839	0	2,987,602,839	2,948,605,414	99%	38,997,425	1.3%
<b>1er Trimestre</b>	<b>8,930,353,198</b>	<b>4,264,108</b>	<b>9,022,686,740</b>	<b>8,884,678,332</b>	<b>98%</b>	<b>49,938,974</b>	<b>1%</b>

**Nota 1:** Se presenta la información en base a los trámites gestionados dentro del mes por las distintas divisiones del departamento de Gestión Financiera.

**Nota 2:** El monto de ajuste de partidas devengadas, corresponde a los rechazos en transferencias de las diferentes nominas (civil, policía, solidaria y adicionales)

**Fuente:** SIGEF, División de Presupuesto de Pensiones

### Total programado vs Ejecutado

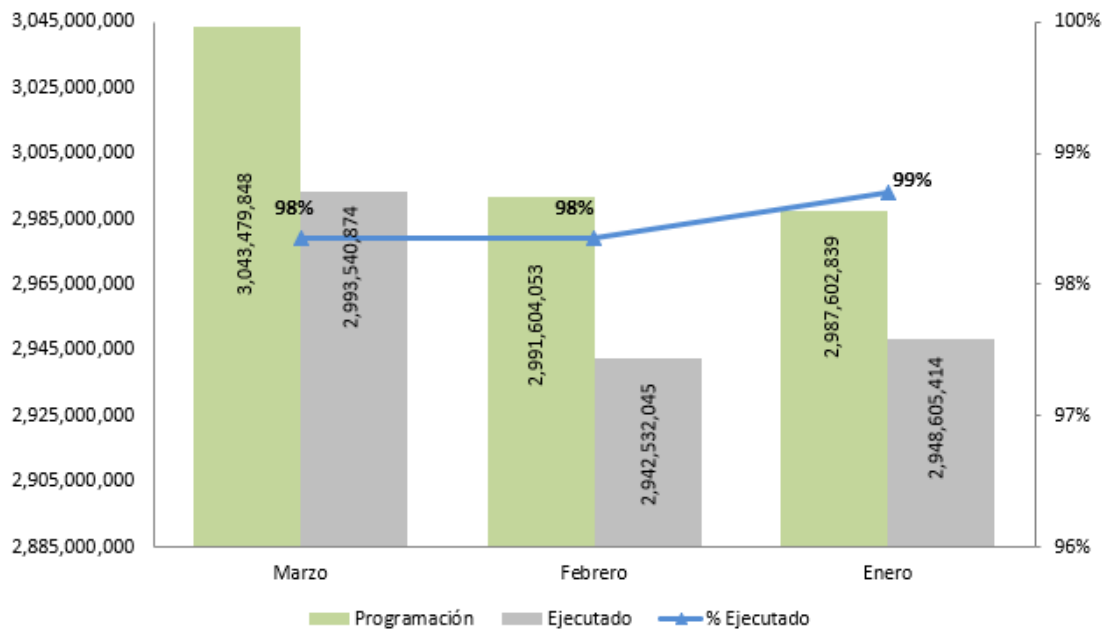

## Sistema de Reparto

### Afiliados – Cotizantes al Sistema de Reparto

Cantidad de afiliados, cotizantes y no cotizantes, incluyendo los afiliados a la Policía Nacional al término del primer trimestre 2023.

Mes	Afiliados al Sistema de Reparto	Cotizantes	% Cotizantes	No Cotizantes	% No. Cotizantes	Afiliados policía Nacional
Marzo	93,131	28,752	31%	64,379	69%	54,308
Febrero	92,991	28,719	31%	64,272	69%	54,187
Enero	92,991	28,682	31%	64,309	69%	54,052
<b>Promedio 1er Trimestre</b>	<b>93,038</b>	<b>28,718</b>	<b>31%</b>	<b>64,320</b>	<b>69%</b>	<b>54,182</b>

**Nota:** Dato de Afiliados Policía Nacional en el mes de marzo corresponde a proyecciones.

**Fuente:** Datos recolectados DGJP.

Afiliados/Cotizantes

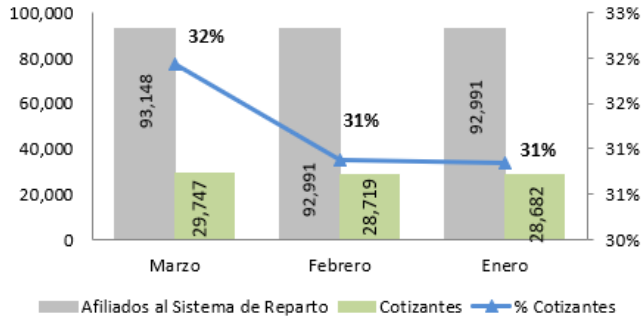

Afiliados/No Cotizantes

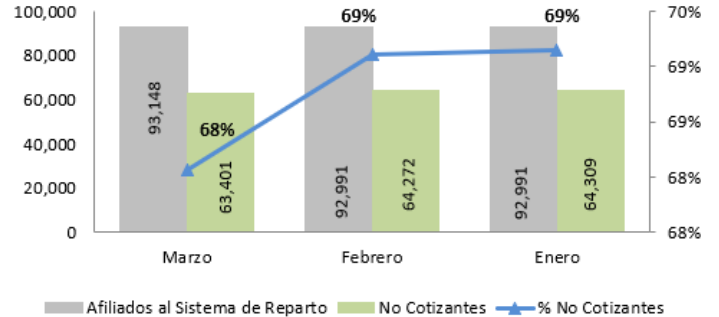

Afiliados Policía Nacional



Porcentaje de cotizantes y No cotizantes

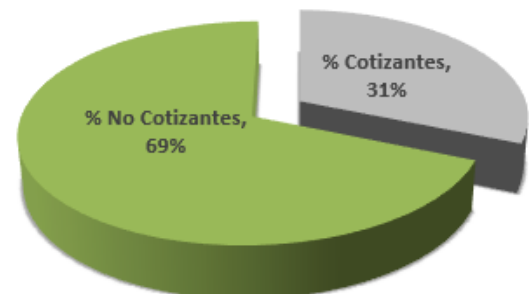

### Cotizantes por Tipo de Empleador

Cantidad de cotizantes por tipo de empleador al término de cada mes del cuarto trimestre.

Cantidad de Cotizantes por Tipo de Empleador					
	Público	Privado	Total	% Público	% Privado
Marzo	24,095	5,652	<b>29,747</b>	81%	19%
Febrero	23,262	5,457	<b>28,719</b>	81%	19%
Enero	23,232	5,450	<b>28,682</b>	81%	19%
<b>Promedio 1er Trimestre</b>	<b>23,530</b>	<b>5,520</b>	<b>29,049</b>	<b>81%</b>	<b>19%</b>

Fuente: Data extraída de UNIPAGO, analizada por la División de Seguimiento al Sistema de Reparto.

### Cantidad de cotizantes por tipo de empleador

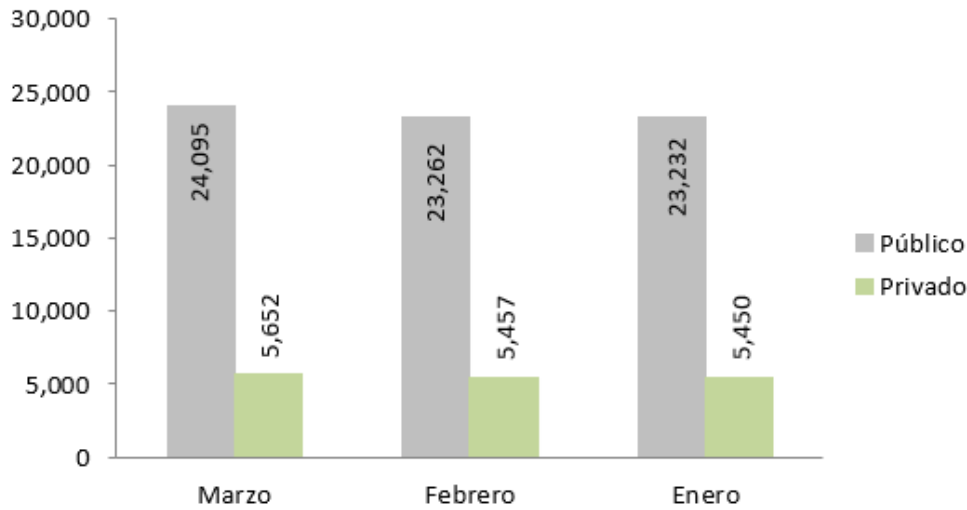

### Porcentaje de Cotizantes Por Tipo de Empleador

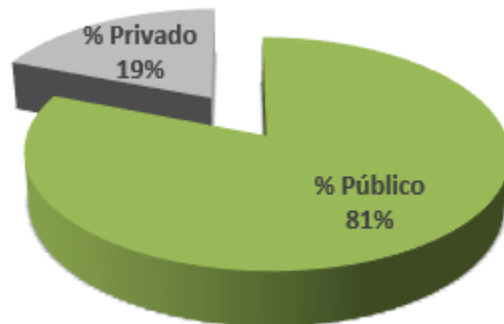



### Individualización de Aportes por Tipo de Empleador

Desglose de monto total individualizado por tipo de empleador al término de cada mes durante este primer trimestre.

Individualización de aportes por tipo de Empleador			
	Público (RD\$)	Privado (RD\$)	Total (RD\$)
Marzo	95,864,877	13,072,483	108,937,360
Febrero	89,437,997	12,196,091	101,634,088
Enero	90,726,862	12,371,845	103,098,707
<b>1er Trimestre</b>	<b>276,029,736</b>	<b>37,640,419</b>	<b>313,670,155</b>
<b>Porcentaje</b>	<b>88%</b>	<b>12%</b>	

Fuente: Data extraída de UNIPAGO, analizada por la División de Seguimiento al Sistema de Reparto.

### Monto total de aportes por tipo de empleador

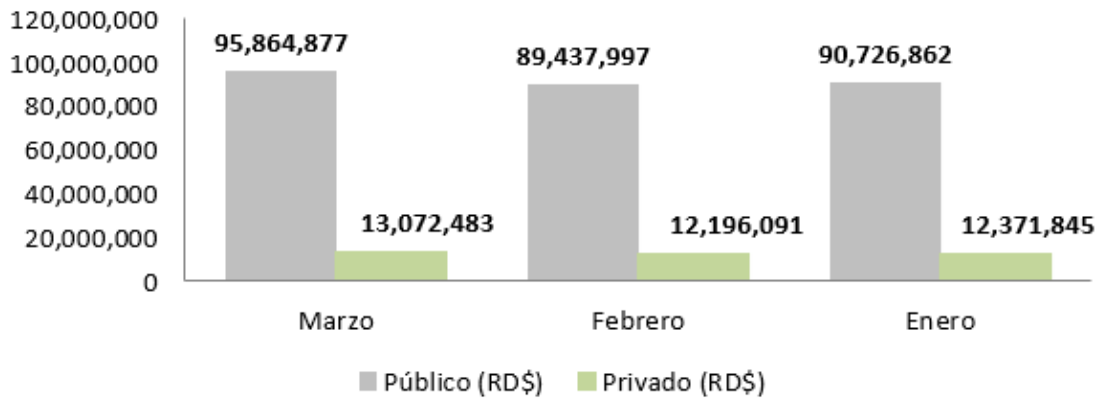

### Porcentaje de monto total individualizado por tipo de empleador

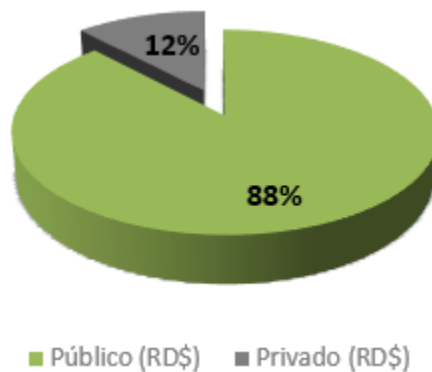

### Distribución de Aportes

Cantidad de aportes por mes de los cotizantes al término del periodo.

Distribución de Aportes			
	Cantidad de Aportes	$\Delta$ Absoluta	$\Delta$ Relativa
Marzo	31,776	1,053	3.4%
Febrero	30,723	128	0%
Enero	30,595	-2,234	-7%
<b>1er Trimestre</b>	<b>93,094</b>	<b>-2,183</b>	<b>-2%</b>

**Nota:** Para el cálculo de las variaciones de enero, se utilizó la cantidad de aportes de diciembre 2022 \$32,829; para las variaciones del trimestre, el total de aportes correspondientes al Trimestre Octubre-Diciembre del mismo año \$95,277.

**Fuente:** Data extraída de UNIPAGO, analizada por la División de Seguimiento al Sistema de Reparto.

### Distribución de Aportes

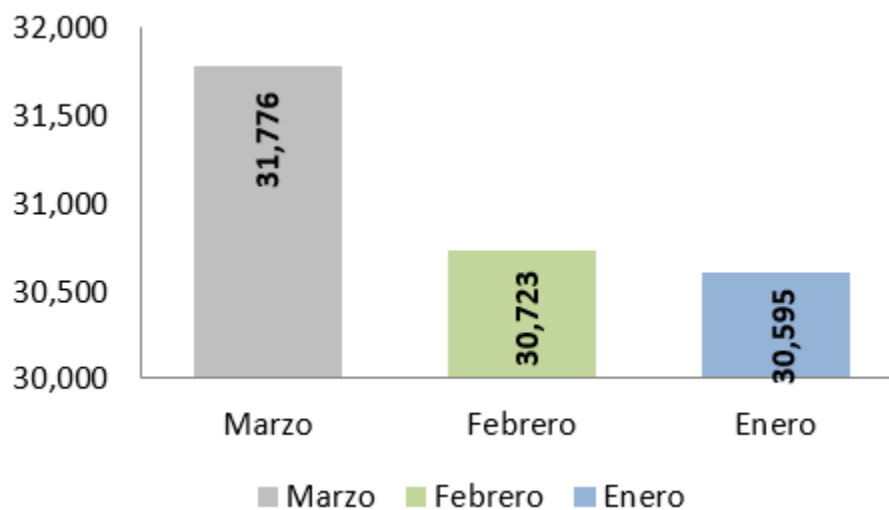

### Cantidad de Traspasos

Cantidad de traspasos desde y hacia el Sistema de Reparto al término de cada mes durante este primer trimestre.

Cantidad de Traspasos			
Mes	Recibidos (SCI a Reparto)	Cedidos (Reparto a SCI)	Monto Traspasado (RD\$)
Marzo	162	5	124,127,103
Febrero	1	1	4,407,043
Enero	210	1	174,414,722
<b>1er Trimestre</b>	<b>373</b>	<b>7</b>	<b>302,948,868</b>

Fuente: Data extraída de UNIPAGO, analizada por la División de Seguimiento al Sistema de Reparto.

### Cantidad de Traspasos

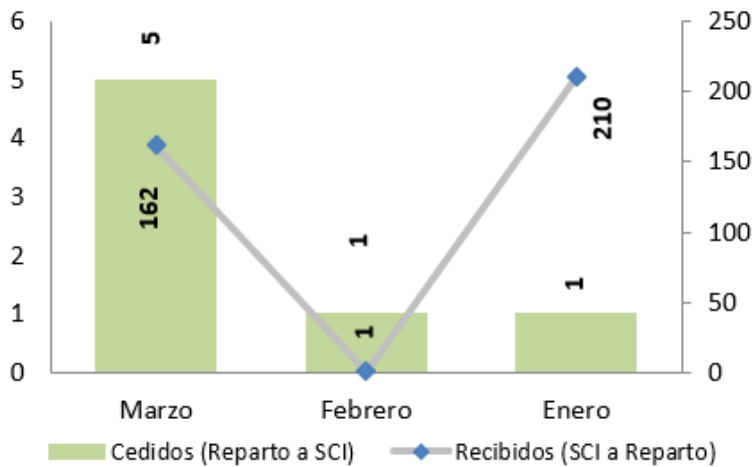

### Monto Traspasado

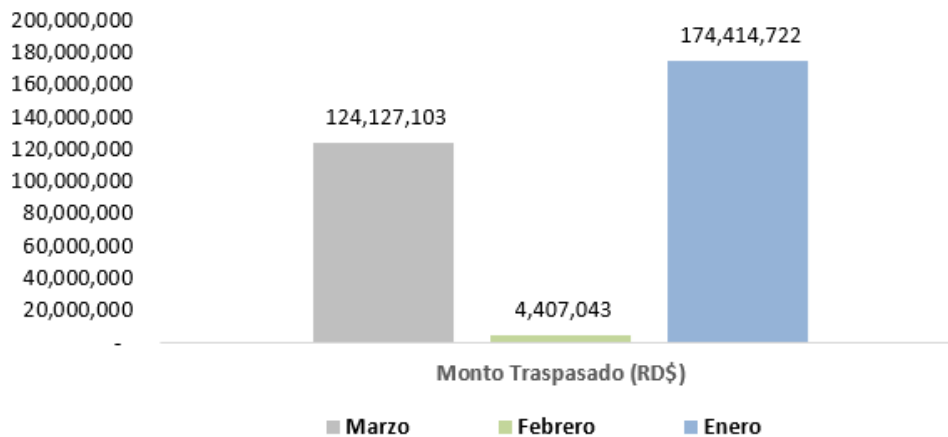

## Nómina de Pensionados

### Composición de la Nómina de Pensionados

Composición de la Nómina de Pensionados (pensionados, pensiones y monto) durante el primer trimestre del año 2023.

Mes	Pensiones Civiles			Pensiones Solidarias			PN			TOTAL		
	Cantidad Pensionados	Cantidad Pensiones	Monto	Cantidad Pensionados	Cantidad Pensiones	Monto	Cantidad Pensionados	Cantidad Pensiones	Monto	Cantidad Pensionados	Cantidad Pensiones	Monto
Marzo	131,472	143,955	2,168,518,693	28,481	28,481	170,886,000	24,038	24,120	627,907,663	183,991	196,556	2,967,312,356
Febrero	130,586	143,067	2,139,856,653	26,212	26,212	157,272,000	24,014	24,094	626,541,522	180,812	193,373	2,923,670,175
Enero	129,713	142,180	2,120,108,544	24,723	24,723	148,338,000	23,983	24,062	625,129,303	178,419	190,965	2,893,575,847
<b>1er Trimestre</b>	<b>131,472</b>	<b>143,955</b>	<b>6,428,483,890</b>	<b>28,481</b>	<b>28,481</b>	<b>476,496,000</b>	<b>24,038</b>	<b>24,120</b>	<b>1,879,578,488</b>	<b>183,991</b>	<b>196,556</b>	<b>8,784,558,378</b>

Fuente: SIJUPEN.

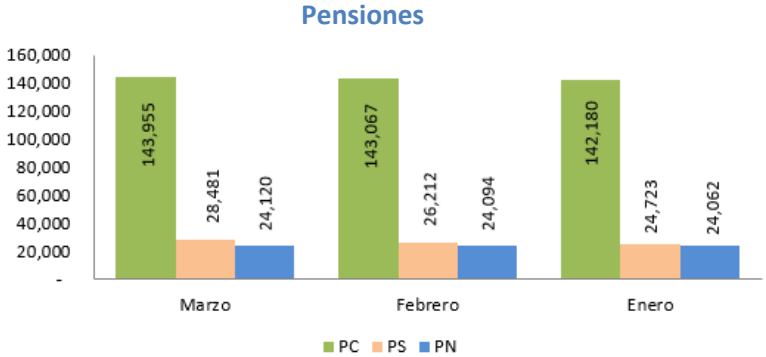
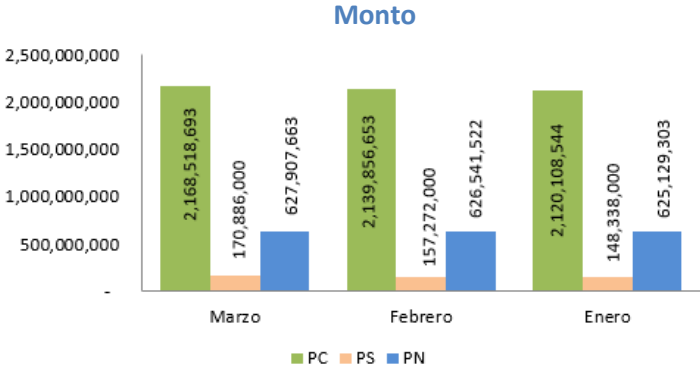
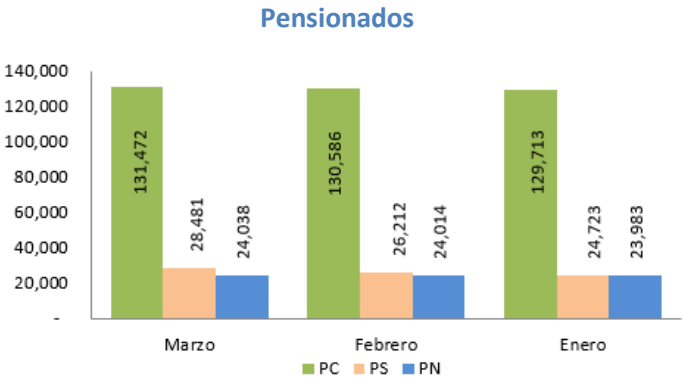

### Composición de la Nómina del Autoseguro

Composición de la Nómina de pensionados por sobrevivencia y discapacidad de civiles y policías pertenecientes al autoseguro durante el primer trimestre del año 2023, incluyendo los pagos retroactivos del periodo.

Mes	Nómina Mensual Discapacidad Civil					Nómina Mensual Discapacidad Policía Nacional					Nómina Mensual Sobrevivencia Civil		Nómina Mensual Sobrevivencia Policía		TOTAL	
	Cantidad Beneficiarios	Monto Bruto (RD\$)	AFP (RD\$)	SFS (RD\$)	Monto Neto	Cantidad Beneficiario	Monto Bruto (RD\$)	AFP (RD\$)	SFS (RD\$)	Monto Neto (RD\$)	Cantidad Beneficiarios	Monto Bruto (RD\$)	Cantidad Beneficiarios	Monto (RD\$)	Cantidad Beneficiarios	Monto Bruto (RD\$)
Marzo	197	2,179,213	217,268	65,376	1,896,569	2	25,000	2,493	750	21,758	513	8,546,126	666	7,640,215	1,378	18,390,554
Febrero	193	2,121,784	211,542	63,654	1,846,589	1	10,000	997	300	8,703	508	8,389,327	654	7,508,917	1,356	18,030,029
Enero	196	2,150,339	214,389	64,510	1,871,440	1	10,000	997	300	8,703	501	8,211,485	649	7,441,713	1,347	17,813,537
<b>1er Trimestre</b>	<b>197</b>	<b>6,451,336</b>	<b>643,198</b>	<b>193,540</b>	<b>5,614,598</b>	<b>2</b>	<b>45,000</b>	<b>4,487</b>	<b>1,350</b>	<b>39,164</b>	<b>513</b>	<b>25,146,938</b>	<b>666</b>	<b>22,590,845</b>	<b>1,378</b>	<b>54,234,119</b>

Fuente: Easy Nómina, División de Nómina

Mes	Nómina Deuda Retroactiva Discapacidad Civil		Nómina Deuda Retroactiva Sobrevivencia Civil		Nómina Mensual Discapacidad Policía Nacional		Nómina Deuda Retroactiva Sobrevivencia Policía Nacional		TOTAL	
	Cantidad Beneficiarios	Monto Bruto (RD\$)	Cantidad Beneficiarios	Monto Bruto (RD\$)	Cantidad Beneficiarios	Monto Bruto (RD\$)	Cantidad Beneficiarios	Monto	Cantidad Beneficiarios	Monto Bruto (RD\$)
Marzo	5	1,158,542	11	3,397,817	1	264,542	12	1,605,447	29	6,426,349
Febrero	0	0	11	5,613,866	0	0	6	1,860,940	17	7,474,807
Enero	6	765,128	8	1,854,946	0	0	6	2,264,481	20	4,884,555
<b>1er Trimestre</b>	<b>11</b>	<b>1,923,670</b>	<b>30</b>	<b>10,866,629</b>	<b>1</b>	<b>264,542</b>	<b>24</b>	<b>5,730,868</b>	<b>66</b>	<b>18,785,710</b>

Fuente: Easy Nómina, División de Nómina

### Nóminas de Autoseguro

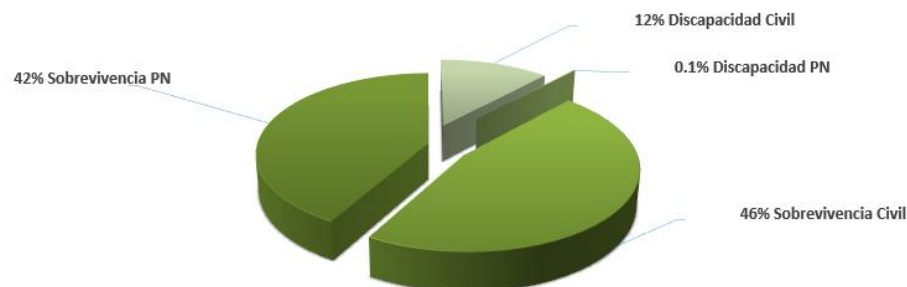

**Movimientos en Nómina**

Variaciones en la Nómina de Pensionados (inclusiones, ajustes, exclusiones y suspensiones) durante el primer trimestre del año 2023.

Mes	Inclusiones		Pensiones por Supervivencia		Reactivaciones & Reinclusiones		Ajustes Monto Pensiones		Exclusiones		Suspensiones		Total	
	Cantidad	Monto	Cantidad	Monto	Cantidad	Monto	Cantidad	Monto	Cantidad	Monto	Cantidad	Monto	Cantidad	Monto
Marzo	4,170	50,828,036	115	1,643,023	161	1,326,574	105	592,027	1,167	9,906,560	96	1,304,139	3,183	43,178,961
Febrero	2,656	32,971,327	102	1,345,011	50	869,098	56	1,275,176	321	5,011,236	79	1,355,049	2,408	30,094,327
Enero	2,977	36,676,180	196	2,687,023	77	956,120	63	1,237,774	1,520	16,109,575	404	4,798,913	1,326	20,648,609
<b>1er Trimestre</b>	<b>9,803</b>	<b>120,475,543</b>	<b>413</b>	<b>5,675,058</b>	<b>288</b>	<b>3,151,792</b>	<b>224</b>	<b>3,104,977</b>	<b>3,008</b>	<b>31,027,371</b>	<b>579</b>	<b>7,458,102</b>	<b>6,917</b>	<b>93,921,897</b>

Fuente: SIJUPEN.

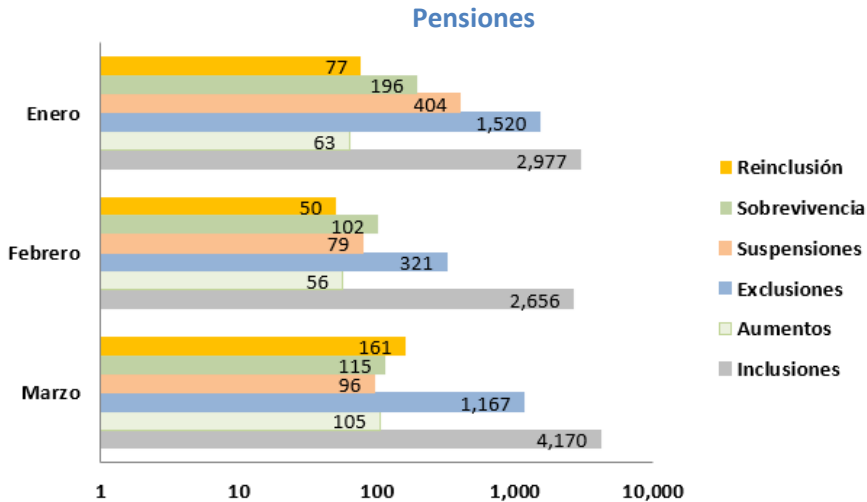
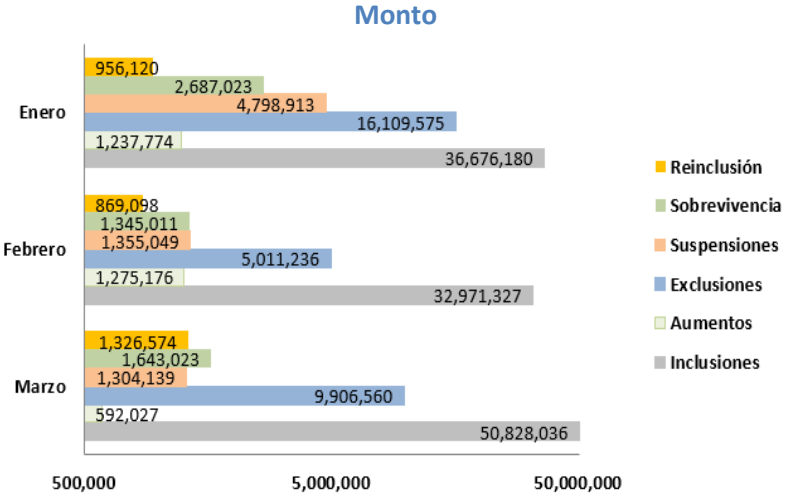

**Tipo de Pensión**

Distribución de pensiones por tipo, al término del trimestre.

Tipo de Pensión												
Tipo	Trimestre enero-marzo Al 31 de marzo 2022				Trimestre enero-marzo Al 31 de marzo 2023				Variaciones			
	Cantidad	Porcentaje	Monto	Porcentaje	Cantidad	Porcentaje	Monto	Porcentaje	Cantidad (Var Absoluta)	Porcentaje (Var Porcentual)	Monto (Var Absoluta)	Porcentaje (Var Porcentual)
PENSIÓN CIVIL	31,103	18%	1,368,632,906	19%	32,199	16%	1,506,888,435	17%	1,096	3.52%	138,255,530	10.10%
IDSS	61,220	36%	1,883,566,164	26%	64,416	33%	1,986,643,385	23%	3,196	5.22%	103,077,221	5.47%
GLORIAS DEL DEPORTE	266	0.2%	13,460,123	0.2%	255	0.1%	22,770,450	0.3%	-11	-4.14%	9,310,327	69.17%
PABELLÓN DE LA FAMA	154	0.1%	13,542,288	0.2%	159	0.1%	23,453,003	0.3%	5	3.25%	9,910,716	73.18%
PODER LEGISLATIVO	257	0.1%	22,664,903	0.3%	250	0.1%	22,722,178	0.3%	-7	-2.72%	57,275	0.25%
PODER EJECUTIVO	20,523	12%	1,623,729,476	22%	27,655	14%	2,162,742,545	25%	7,132	34.75%	539,013,069	33.20%
POLICÍA NACIONAL	21,421	12%	1,451,242,238	20%	24,120	12%	1,879,578,488	21%	2,699	12.60%	428,336,250	29.52%
PENSIÓN SOLIDARIA	18,228	11%	320,286,000	4%	28,481	14%	476,496,000	5%	10,253	56.25%	156,210,000	48.77%
PENSIÓN POR SOBREVIVENCIA	18,269	11%	665,640,070	9%	19,021	10%	703,263,893	8%	752	4.12%	37,623,823	5.65%
<b>TOTALES:</b>	<b>171,441</b>	<b>100%</b>	<b>7,362,764,168</b>	<b>100%</b>	<b>196,556</b>	<b>100%</b>	<b>8,784,558,378</b>	<b>100%</b>	<b>25,115</b>	<b>15%</b>	<b>1,421,794,210</b>	<b>19%</b>

Fuente: SIJUPEN

**Cantidad de pensiones por tipo de pensión**

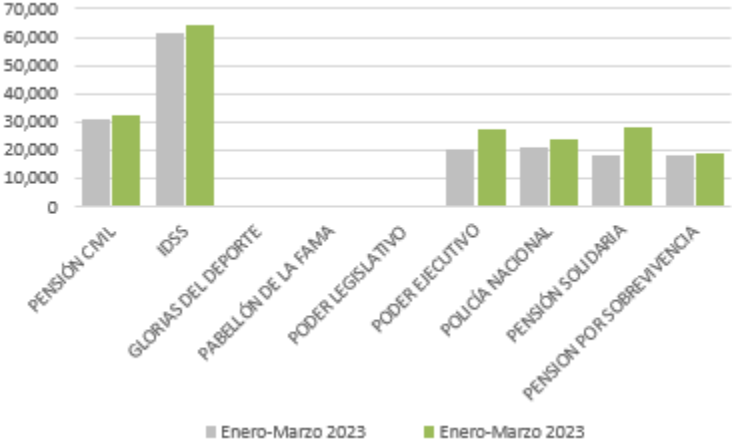

**Total Pagado por Tipo de Pensión**

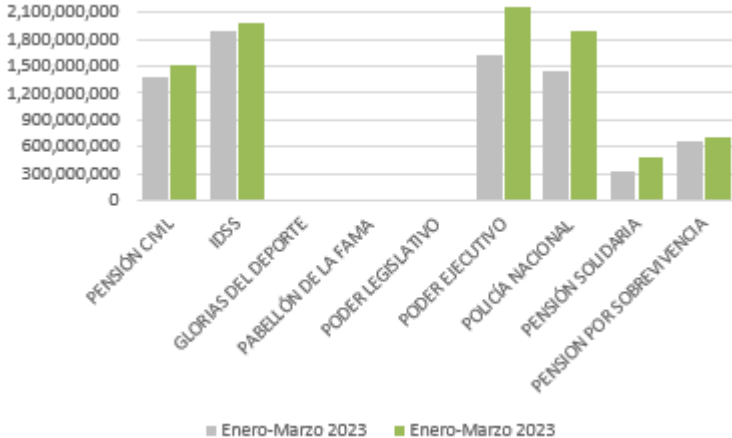

**Pensiones por Monto**

Distribución de pensiones por monto, abarcando el rango de RD\$5,117.50 hasta igual o mayor a RD\$100,000.00, al término del trimestre.

Pensiones por Monto												
Rango	Trimestre enero-marzo Al 31 de marzo 2022				Trimestre enero-marzo Al 31 de marzo 2023				Variaciones			
	Cantidad	Porcentaje	Monto	Porcentaje	Cantidad	Porcentaje	Monto	Porcentaje	Cantidad (Var Absoluta)	Porcentaje (Var Porcentual)	Monto (Var Absoluta)	Porcentaje (Var Porcentual)
Menos de RD\$5117.50	37	0.02%	515,546.37	0.01%	35	0.02%	507,379	0.01%	-2	-5.41%	-8,167	-1.58%
Igual a RD\$5117.51	1	0.00%	10,235.00	0.00%	0	0.00%	0	0.00%	-1	-100.00%	-10,235	-100.00%
5,117.50 - 10,000.00	18,248	12.16%	320,667,997.75	5.42%	28,494	16.52%	476,796,149	7%	10,246	56.15%	156,128,152	48.69%
10,000.00 - 20,000.00	114,775	76.51%	3,566,111,614.25	60.32%	121,168	70.27%	3,757,304,666	54%	6,393	5.57%	191,193,051	5.36%
20,000.00 - 30,000.00	6,704	4.47%	483,581,746.31	8.18%	8,817	5.11%	610,457,119	9%	2,113	31.52%	126,875,373	26.24%
30,000.00 - 40,000.00	3,603	2.40%	359,234,657.26	6.08%	5,116	2.97%	505,233,848	7%	1,513	41.99%	145,999,191	40.64%
40,000.00 - 50,000.00	2,002	1.33%	255,220,751.20	4.32%	2,264	1.31%	287,213,827	4%	262	13.09%	31,993,076	12.54%
50,000.00 - 60,000.00	2,387	1.59%	358,526,631.29	6.06%	3,515	2.04%	524,500,184	8%	1,128	47.26%	165,973,553	46.29%
60,000.00 - 70,000.00	767	0.51%	144,852,887.40	2.45%	974	0.56%	185,433,664	3%	207	26.99%	40,580,776	28.02%
70,000.00 - 80,000.00	399	0.27%	86,041,751.37	1.46%	575	0.33%	117,944,175	2%	176	44.11%	31,902,424	37.08%
80,000.00 - 90,000.00	405	0.27%	98,152,950.61	1.66%	614	0.36%	142,943,488	2%	209	51.60%	44,790,537	45.63%
90,000.00 - 100,000.00	320	0.21%	91,831,318.87	1.55%	386	0.22%	105,976,702	2%	66	20.63%	14,145,383	15.40%
>=100,000.00	372	0.25%	146,773,842.28	2.48%	478	0.28%	190,668,689	2.8%	106	28.49%	43,894,846	29.91%
<b>TOTALES:</b>	<b>150,020</b>	<b>100%</b>	<b>5,911,521,930</b>	<b>100%</b>	<b>172,436</b>	<b>100%</b>	<b>6,904,979,890</b>	<b>100%</b>	<b>22,416</b>	<b>15%</b>	<b>993,457,960</b>	<b>17%</b>

Nota 1: No incluye las pensiones de la Policía Nacional.

Nota 2: Incluye los montos y cantidad de Pensiones Solidarias.

Fuente: SIJUPEN

**Cantidad de pensiones por monto de pensión**

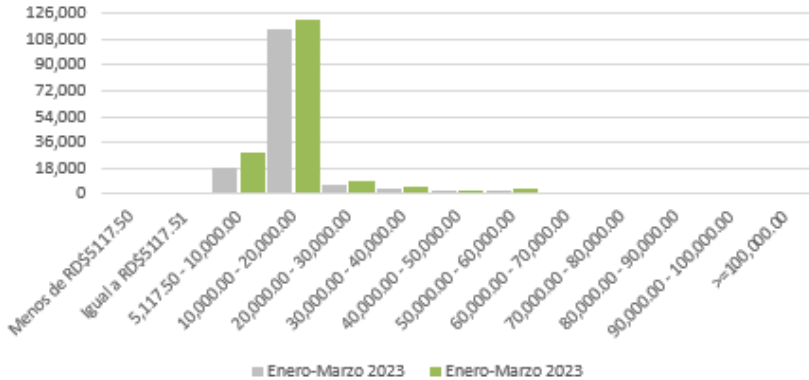

**Total Pagado Por Monto de Pensión**

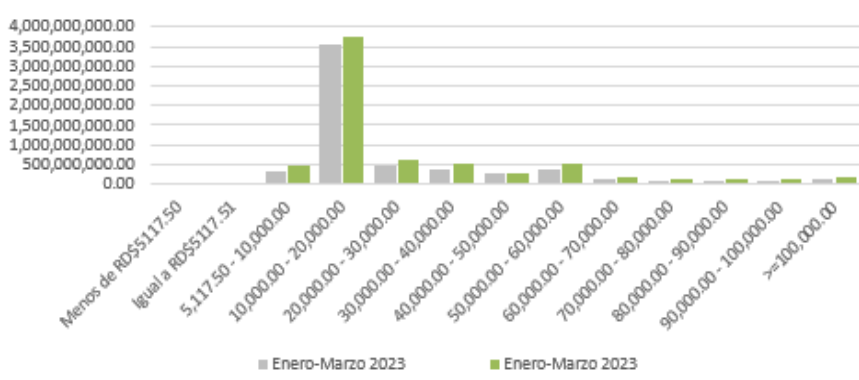



**Pensionados por Edad**

Distribución de pensionados por edad, al término del trimestre.

Pensiones por Edad												
Rango	Trimestre enero-marzo Al 31 de marzo 2022				Trimestre enero-marzo Al 31 de marzo 2023				Variaciones			
	Cantidad	Porcentaje	Monto	Porcentaje	Cantidad*	Porcentaje	Monto	Porcentaje	Cantidad (Var Absoluta)	Porcentaje (Var Porcentual)	Monto (Var Absoluta)	Porcentaje (Var Porcentual)
0-18	0	0.00%	0.00	0%	1	0.00%	30,000.00	0.00%	1	0.01%	30,000.00	0.00%
18-30	8	0.01%	310,922.05	0.01%	7	0.01%	320,422	0.00%	-1	-12.50%	9,500.00	3.06%
30-40	72	0.06%	3,961,764.74	0.07%	62	0.05%	3,260,949	0.05%	-10	-13.89%	-700,815.83	-17.69%
40-50	544	0.46%	25,998,302.12	0.46%	509	0.39%	26,753,882	0.42%	-35	-6.43%	755,579.68	2.91%
50-60	2,871	2.41%	145,901,725.61	2.61%	2,694	2.05%	148,609,330	2.31%	-177	-6.17%	2,707,603.90	1.86%
60-70	36,619	30.69%	1,817,112,746.68	32.50%	41,174	31.32%	2,119,135,426	32.96%	4,555	12.44%	302,022,679.11	16.62%
70-80	48,042	40.27%	2,286,397,095.04	40.89%	53,660	40.82%	2,678,679,043	41.67%	5,618	11.69%	392,281,948.14	17.16%
80-90	25,214	21.13%	1,069,835,090.74	19.13%	27,122	20.63%	1,189,345,709	18.50%	1,908	7.57%	119,510,618.61	11.17%
90-100	5,551	4.65%	227,271,265.57	4.06%	5,833	4.44%	245,786,576	3.82%	282	5.08%	18,515,310.20	8.15%
100	344	0.29%	13,207,017.41	0.24%	344	0.26%	12,956,436	0.20%	0	0.00%	-250,581.39	-1.90%
Sin fecha de nacimiento	40	0.03%	1,240,000.00	0.02%	65	0.05%	3,566,118	0.06%	25	62.50%	2,326,117.68	187.59%
<b>TOTALES:</b>	<b>119,305</b>	<b>100%</b>	<b>5,591,235,930</b>	<b>100%</b>	<b>131,471</b>	<b>100%</b>	<b>6,428,443,890</b>	<b>100%</b>	<b>12,166</b>	<b>10%</b>	<b>837,207,960</b>	<b>15%</b>

Nota 1: No incluye los pensionados de la Policía Nacional ni los pensionados por pensión solidaria.

Nota 2: Existe una diferencia de 1 pensionado y RD\$40,000.00 pesos en el monto, debido a problemas con la sincronización de sistemas.

Fuente: SIJUPEN

Cantidad de pensiones por edad

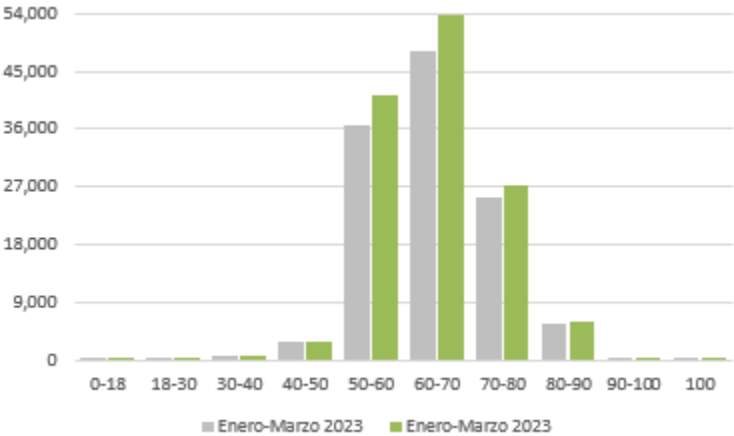

Total pagado por edad de pensionados

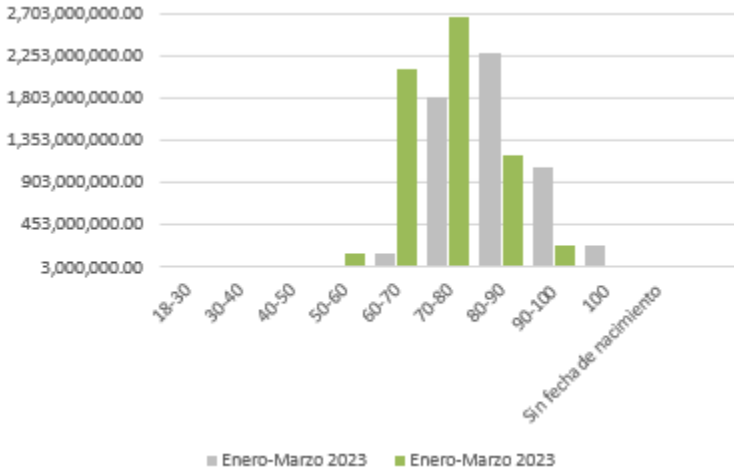

**Modalidad de Pago**

Cantidad y monto de pensiones pagadas de forma electrónica y mediante cheque, al término de cada mes.

Mes	Pensiones Civiles				Pensiones Solidarias				PN				TOTAL			
	Electrónico		Cheque		Electrónico		Cheque		Electrónico		Cheque		Electrónico		Cheque	
	Cantidad de Pensiones	Monto	Cantidad Pensiones	Monto	Cantidad Pensiones	Monto	Cantidad Pensiones	Monto	Cantidad Pensiones	Monto	Cantidad Pensiones	Monto	Cantidad Electrónico	Monto	Cantidad Cheque	Monto
Marzo	143,867	2,167,122,570	88	1,396,123	28,473	170,838,000	8	48,000	24,118	627,887,530	2	20,133	196,458	2,965,848,100	98	1,464,255
Febrero	143,009	2,138,926,653	58	930,000	26,204	157,224,000	8	48,000	24,093	626,533,629	1	7,893	193,306	2,922,684,282	67	985,893
Enero	142,152	2,119,467,604	28	640,940	24,710	148,260,000	13	78,000	24,062	625,129,303	-	-	190,924	2,892,856,907	41	718,940
<b>1er Trimestre</b>	<b>143,867</b>	<b>6,425,516,827</b>	<b>174</b>	<b>2,967,063</b>	<b>28,473</b>	<b>476,322,000</b>	<b>29</b>	<b>174,000</b>	<b>24,118</b>	<b>1,879,550,462</b>	<b>3</b>	<b>28,026</b>	<b>196,458</b>	<b>8,781,389,289</b>	<b>206</b>	<b>3,169,089</b>
<b>Porcentaje</b>														<b>99.96%</b>		<b>0.04%</b>

Fuente: SIJUPEN

Porcentaje de la modalidad de pago

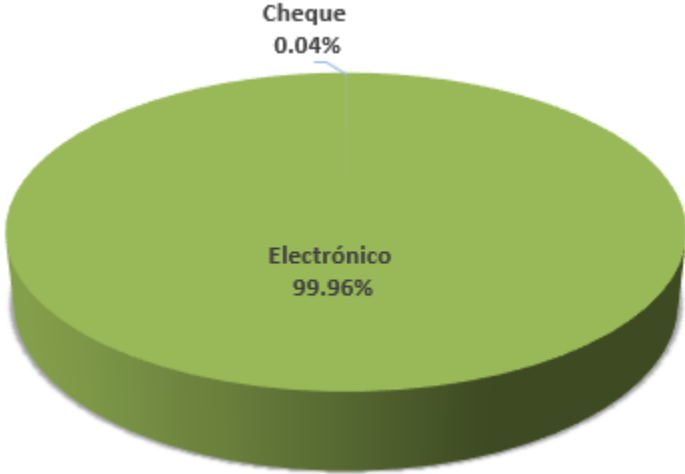

**Pago de Retroactivos**

Cantidad y monto de retroactivos pagados al término de cada mes.

Mes	Pensiones Civiles			PN			TOTAL		
	Cantidad Pensionados	Cantidad Pensiones	Monto	Cantidad Pensionados	Cantidad Pensiones	Monto	Cantidad Pensionados	Cantidad Pensiones	Monto
Marzo	199	226	15,882,581.28	151	153	10,345,937.18	350	379	26,228,518
Febrero	212	231	13,537,080.33	48	48	4,063,136.52	260	279	17,600,217
Enero	287	325	25,061,586	345	348	29,967,980	632	673	55,029,566
<b>1er Trimestre</b>	<b>698</b>	<b>782</b>	<b>54,481,248</b>	<b>544</b>	<b>549</b>	<b>44,377,054</b>	<b>1,242</b>	<b>1,331</b>	<b>98,858,302</b>

Fuente: SIJUPEN

Pago de retroactivos

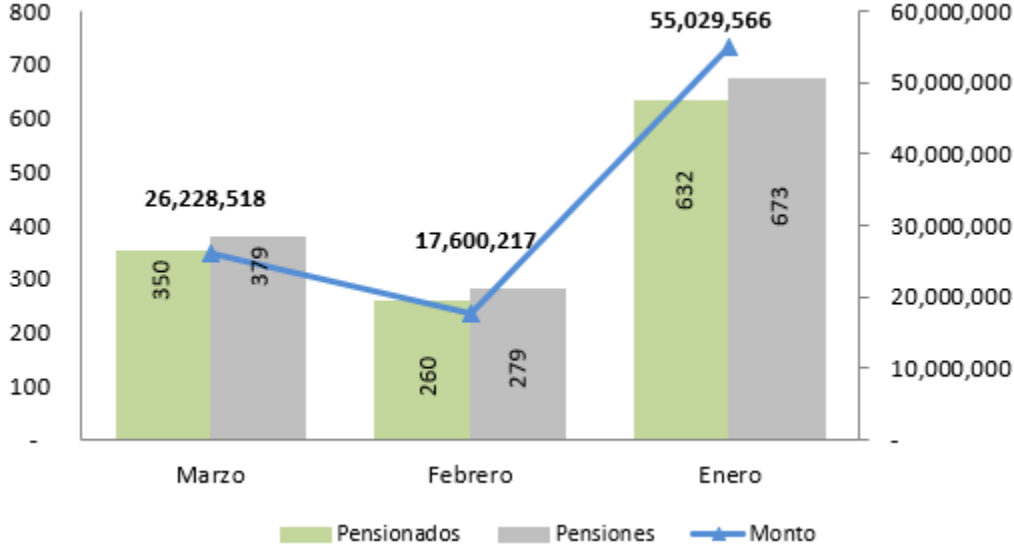

**Recuperación de Fondos**

Recuperación de fondos vía Banco de Reservas durante el primer trimestre del año 2023.

Mes	Cantidad Solicitudes	Monto Solicitado	Monto Recuperado Años Anteriores	Monto Recuperado Año en Curso	Total Recuperado	% Recuperado
Marzo	83	5,510,196	3,527,224	0	3,527,224	64%
Febrero	192	12,205,214	0	0	-	0%
Enero	24	1,715,348	0	0	-	0%
<b>1er Trimestre</b>	<b>299</b>	<b>19,430,757</b>	<b>3,527,224</b>	<b>0</b>	<b>3,527,224</b>	<b>18%</b>

Fuente: SIJUPEN

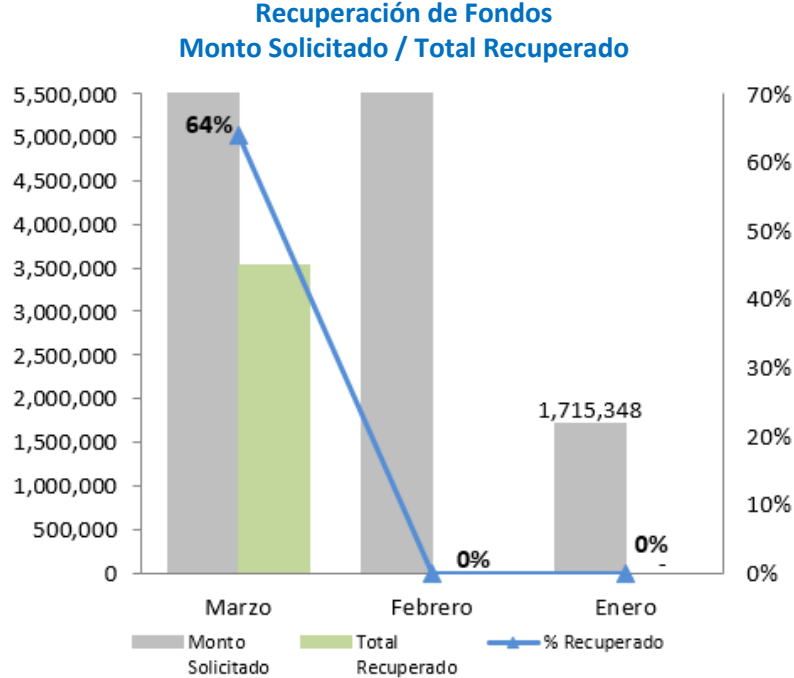

## Gestión de Servicios

### Solicitudes Recibidas

Cantidad de solicitudes recibidas y tramitadas por la División de Atención al Público durante el periodo.

Solicitudes recibidas

Descripción	1er Trimestre		
	Recibidas	Procesadas	% Eficiencia
Modificación de Datos	14,209	14,204	99.96%
Modificación de Datos Críticos	23	23	100.00%
Pensión por sobrevivencia	389	386	99.23%
Reajuste de Pensión	22	14	63.64%
Registro de Poder	853	852	99.88%
Solicitud de Pensión	646	635	98.30%
Solicitud Pago Único Compensatorio	15	15	100.00%
Solicitud de Reclamación de Deuda	260	257	98.85%
Solicitud Aplicación/Suspensión de Descuento 2%	99	95	95.96%
Solicitud de Exclusión y Suspensión	1,743	1,726	99.02%
Solicitud de Inclusión a Nómina	10,704	10,620	99.22%
Solicitud de Traspaso	13	13	100.00%
Solicitud Re-activación/Re-inclusión Pensión	472	472	100.00%
<b>Total:</b>	<b>29,448</b>	<b>29,312</b>	<b>99.54%</b>

Fuente: SJP, División de Atención al Público.

Solicitudes recibidas, procesadas y porcentaje de eficiencia

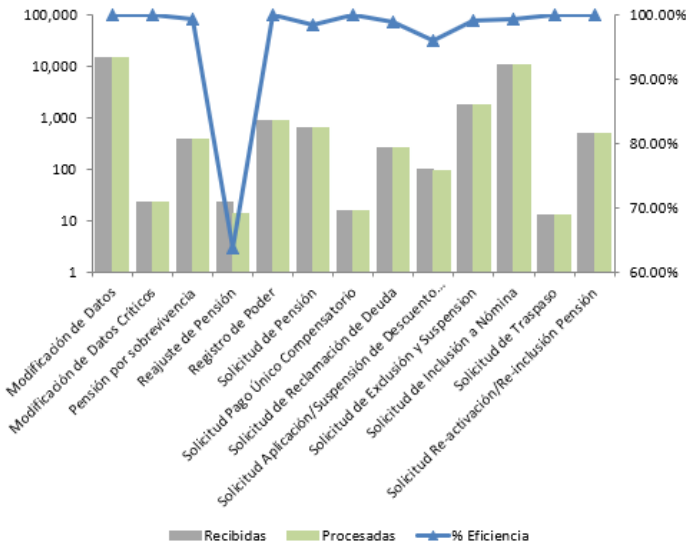

### Trámites Procesados

Cantidad de trámites procesados por el Departamento de Trámite de Pensiones durante el periodo.

#### Cantidad de tramites procesados

Descripción	1er Trimestre		
	Recibidas	Procesadas	% Eficiencia
Aplicación Descuento 2%	27	15	56%
Pensión por Supervivencia Concubin@	40	30	75%
Pensión por Supervivencia Conyuge	240	240	100%
Pensión por Supervivencia Menor	8	8	100%
Pensión por Supervivencia Padre/Madre	9	1	11%
Pensión por Supervivencia Estudiante PN	7	7	100%
Pensión por Supervivencia Hijo Discapacitado PN	0	0	-
Reactivación	229	125	55%
Reembolso	20	10	50%
Reinclusión	437	137	31%
Retroactivo	746	708	95%
Retroactivo Interno	481	241	50%
Solicitud Inclusión a Nómina	6,654	3,038	46%
Suspensión Descuento 2%	102	72	71%
Solicitud Modificación Monto Pensión	803	803	100%
IDSS	1,782	1,782	100%
Convenio España-RD	2	2	100%
Solicitud de Pensión	673	682	101%
Reajuste de Pensión	27	12	44%
<b>Total:</b>	<b>12,287</b>	<b>7,219</b>	<b>59%</b>

Fuente: SJP, Departamento de Trámite de Pensiones.

#### Solicitudes recibidas, procesadas y porcentaje de eficiencia

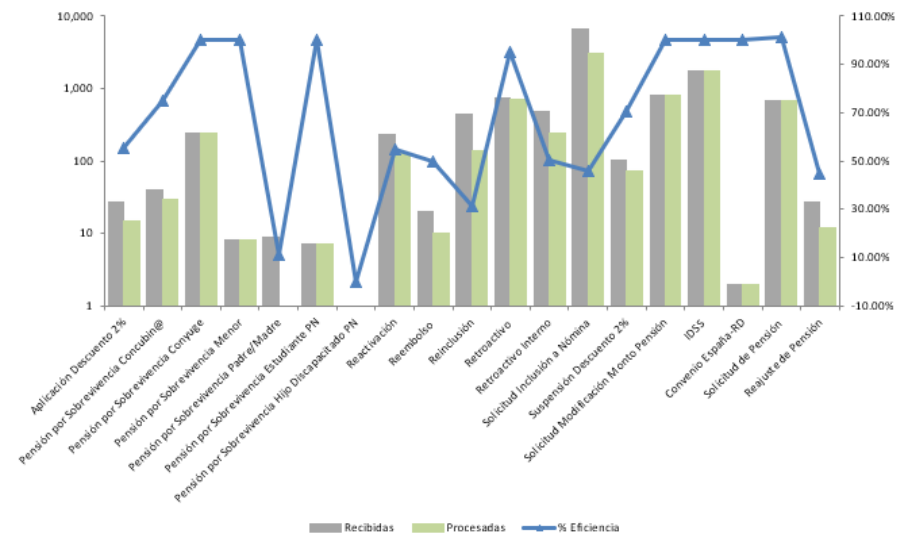

**Solicitudes recibidas y otorgadas de Autoseguro**

Cantidad de solicitudes recibidas y otorgadas en el Departamento de Autoseguro, durante el periodo T1 2023.

Solicitudes Recibidas y otorgadas 1er Trimestre		
Descripción	Recibidas	Otorgadas
Sobrevivencia Civil	17	30
Sobrevivencia Policía Nacional	12	24
Discapacidad Civil	8	11
Discapacidad Policía Nacional	1	1
<b>Total:</b>	<b>38</b>	<b>54</b>

Fuente: Departamento de Autoseguro

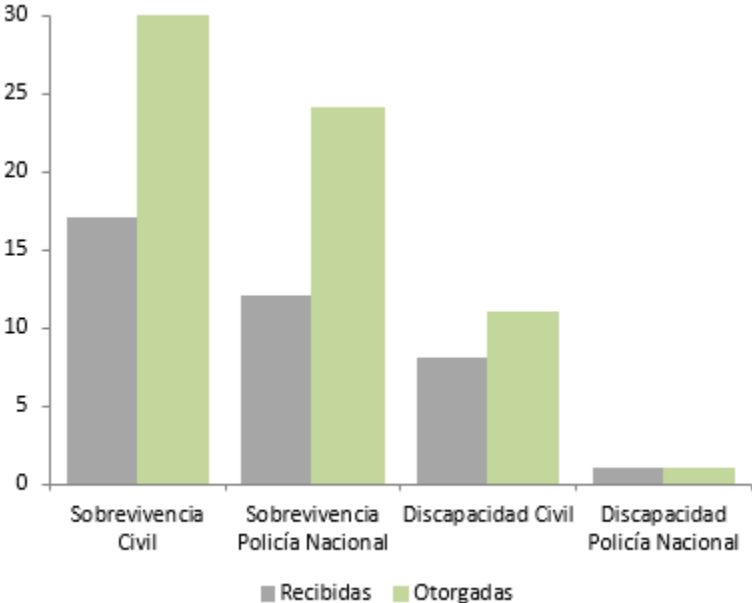

## Conclusiones Generales

Para esta edición del boletín estadístico en términos relativos se destaca lo siguiente:

La ejecución del Presupuesto de Gastos Operativos se mantuvo dentro del rango de la normalidad respecto a lo programado, solo excediéndose en un 0.4% la ejecución. Respecto al presupuesto de pago de nómina a los pensionados, se destaca su ejecución (98%) muy aproximada a la totalidad programada.

Por otra parte, en el Sistema de Reparto se mantiene la tendencia de que la mayor cantidad de cotizantes provienen del Sector Público (81%). Los cotizantes muestran una tendencia a la baja de aproximadamente un 3.8% respecto al trimestre octubre-diciembre del año anterior. La cantidad de traspasos provenientes del Sistema de Capitalización Individual experimentó un crecimiento que excede ligeramente el 139% a lo registrado en el trimestre anterior, sumándose al fondo más de 188 millones de pesos.

Con relación al comportamiento de la nómina de pensionados, el 73% de los fondos fueron utilizados para el pago de Pensiones Civiles; el 21% para el pago de la cartera de la Policía Nacional y aproximadamente el 6% restante se destinó para el pago de las Pensiones Solidarias.

Con respecto al periodo octubre - diciembre del año 2022 (trimestre anterior), en términos absolutos, la nómina evidencia un aumento de 6,953 pensionados, para un crecimiento aproximado de un 4%; igualmente las pensiones aumentaron en la misma proporción (4% aproximado) con 6,917 nuevas inclusiones. Asimismo, el monto se elevó en más de un 3%, equivalente a más de 265 millones de pesos. De la misma manera, se evidencia un aumento de 25,104 pensionados; 25,115 pensiones y más de 1,421 millones de pesos en el pago de la nómina a pensionados con respecto al mismo periodo (primer trimestre) del año 2022. Esto se traduce en un crecimiento relativo aproximado del 16% en la cantidad de pensionados; 15% en la cantidad de pensiones y más de un 19% en el monto total de la nómina. Cabe destacar que estas variaciones se deben a los movimientos ordinarios que se registran en la nómina durante el periodo evaluado (inclusiones, aumentos, exclusiones o suspensiones).





DIRECCIÓN GENERAL  
DE JUBILACIONES Y PENSIONES  
A CARGO DEL ESTADO



# BOLETÍN ESTADÍSTICO TRIMESTRAL

# 20 23

