



# BOLETÍN ESTADÍSTICO

## TRIMESTRAL

Enero-Marzo 2021



DEPARTAMENTO  
DE PLANIFICACIÓN Y DESARROLLO



GOBIERNO DE LA  
REPÚBLICA DOMINICANA  
**HACIENDA**

## Contenido

Presentación .....	3
Ejecución Presupuestaria .....	4
Presupuesto Administrativo.....	4
Presupuesto de Pensiones.....	5
Sistema de Reparto.....	6
Afiliados – Cotizantes al Sistema de Reparto .....	6
Cotizantes por Tipo de Empleador .....	7
Individualización de Aportes por Tipo de Empleador .....	8
Distribución de Aportes .....	8
Cantidad de Traspasos.....	9
Nómina de Pensionados.....	11
Composición de la Nómina de Pensionados.....	11
Movimientos en Nómina .....	12
Tipo de Pensión .....	13
Pensiones por Monto.....	14
Pensionados por Edad.....	15
Modalidad de Pago .....	16
Pago de Retroactivos.....	17
Recuperación de Fondos.....	18
Gestión de Servicios.....	19
Solicitudes Recibidas.....	19
Trámites Procesados.....	20
Conclusiones Generales.....	21

## Presentación

Este Boletín trimestral contiene en resumen los resultados estadísticos de la gestión administrativa y de las principales variables que conforman las carteras de pensiones administradas por la Dirección General de Jubilaciones y Pensiones a Cargo del Estado (DJGP). El mismo, es puesto a la disposición de los interesados como herramienta de consulta y del público general como forma de transparentar la gestión institucional.

Esta edición corresponde al Trimestre Enero-Marzo 2021 y contiene datos relacionados con la ejecución presupuestaria, tanto administrativa como del presupuesto destinado al pago de las pensiones; el comportamiento del Sistema de Reparto, las variaciones registradas en la Nómina de Pensionados durante el periodo y la demanda de servicios.

## Ejecución Presupuestaria

### Presupuesto Administrativo

Presentación de la programación presupuestaria designada para cubrir gastos operativos, comparada con la ejecución efectuada durante el primer trimestre del 2021.

Mes	Presupuesto Programado	Presupuesto Ejecutado		Restante	
	Monto	Absoluto (RD\$)	Relativo	Absoluto (RD\$)	Relativo
Enero	26,463,878	23,608,960	89%	2,854,918	11%
Febrero	31,604,878	33,652,354	106%	(2,047,475)	-6%
Marzo	37,097,034	38,846,530	105%	(1,749,496)	-5%
<b>1er Trimestre</b>	<b>95,165,790</b>	<b>96,107,844</b>	<b>101%</b>	<b>(942,054)</b>	<b>-1%</b>

\*Fuente: SIGEF

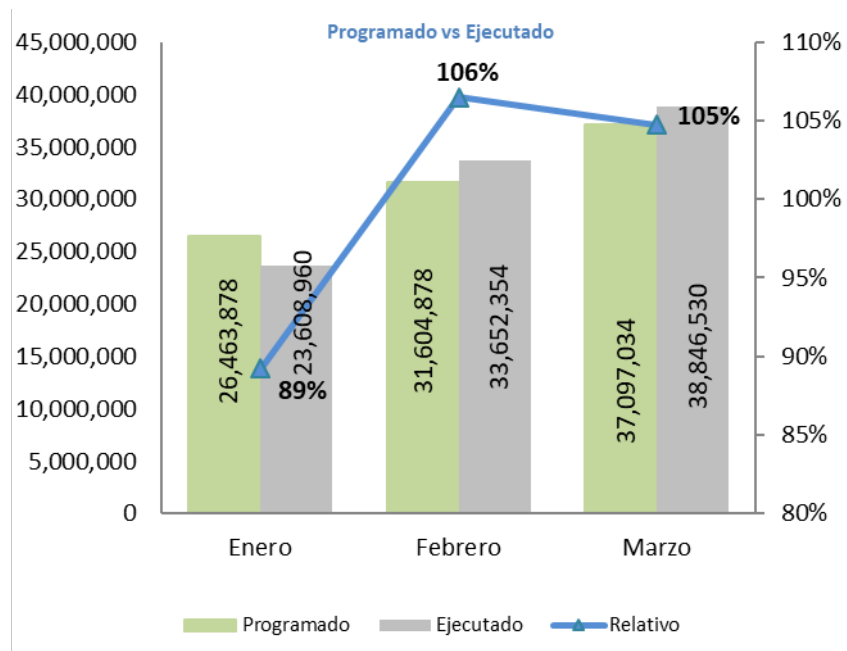

### Presupuesto de Pensiones

Presentación de la programación presupuestaria designada para el pago de la nómina de pensionados, comparada con la ejecución del primer trimestre de 2021.

Mes	Presupuesto Programado	Presupuesto Ejecutado		Restante	
	Monto	Absoluto (RD\$)	Relativo	Absoluto (RD\$)	Relativo
Enero	2,033,260,216	2,020,986,396	99%	12,273,820	1%
Febrero	2,033,260,216	2,046,355,493	101%	(13,095,277)	-1%
Marzo	2,033,260,216	2,050,591,075	101%	(17,330,859)	-1%
<b>1er Trimestre</b>	<b>6,099,780,648</b>	<b>6,117,932,964</b>	<b>100%</b>	<b>(18,152,316)</b>	<b>-0.3%</b>

\*Nota: El Monto ejecutado mensual corresponde al pago de nómina del mes, más los retroactivos del mes anterior (T-1), esto porque se registran los pagos de retroactivo en el mes correspondiente pero la ejecución misma se efectúa en el siguiente mes.

Fuente: SIGEF

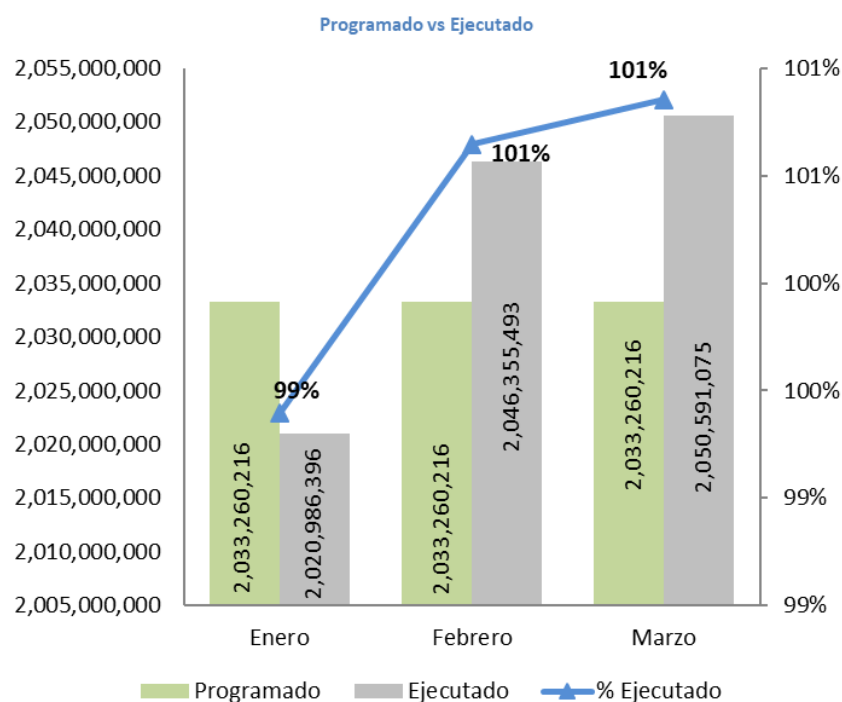

## Sistema de Reparto

### Afiliados – Cotizantes al Sistema de Reparto

Cantidad de afiliados, cotizantes y no cotizantes al término del primer trimestre 2021.

Mes	Afiliados*	Cotizantes	% Cotizantes	No Cotizantes	% No Cotizantes
Enero	94,838	29,288	31%	65,550	69%
Febrero	94,488	29,900	32%	64,588	68%
Marzo	94,479	30,160	32%	64,319	68%
<b>Promedio 1er Trimestre</b>	<b>94,602</b>	<b>29,783</b>	<b>31%</b>	<b>64,819</b>	<b>69%</b>

\*Nota: El total de afiliados incluye los fallecidos.

Fuente: Boletín Mensual SIPEN

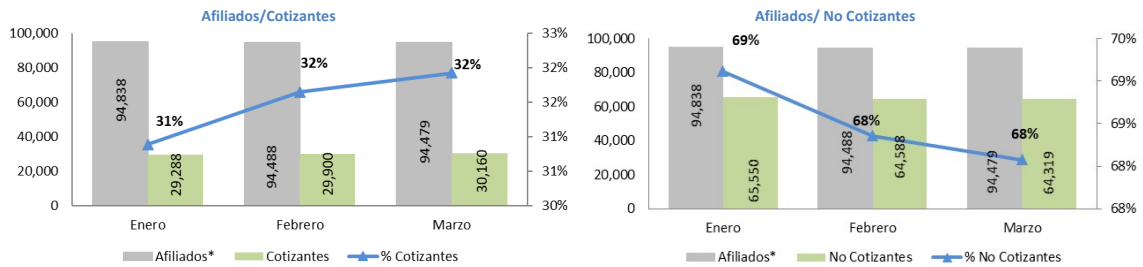

Porcentaje de cotizantes y No cotizantes

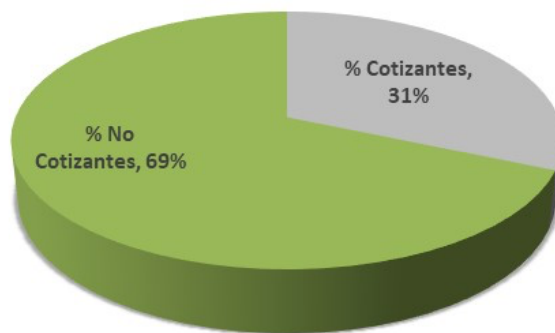

### Cotizantes por Tipo de Empleador

Cantidad de cotizantes por tipo de empleador al término de cada mes.

Cantidad de Cotizantes por Tipo de Empleador					
	Público	Privado	Total	% Público	% Privado
<b>Enero</b>	24,571	4,717	<b>29,288</b>	84%	16%
<b>Febrero</b>	24,797	5,103	<b>29,900</b>	83%	17%
<b>Marzo</b>	24,870	5,290	<b>30,160</b>	82%	18%
<b>Promedio 1er Trimestre</b>	<b>24,746</b>	<b>5,037</b>	<b>29,783</b>	<b>83%</b>	<b>17%</b>

Fuente: Boletín Mensual SIPEN

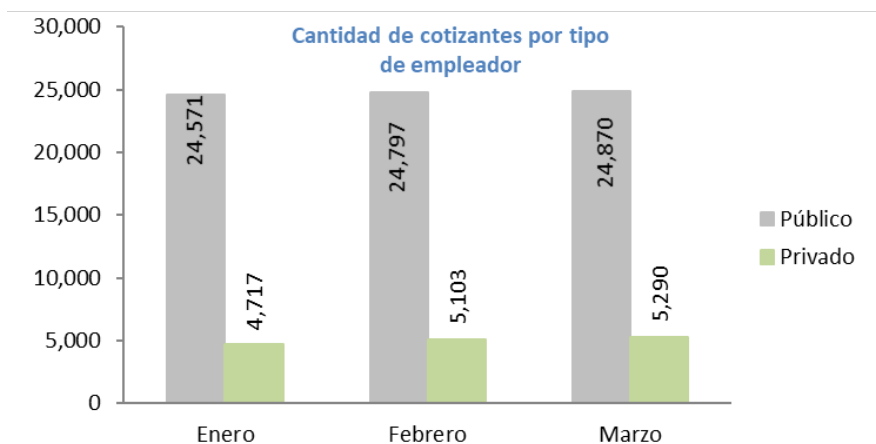

**Porcentaje Cotizantes por Tipo de Empleador**

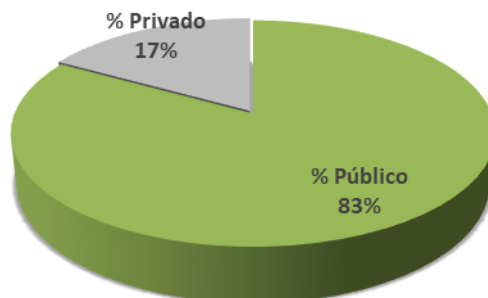

### Individualización de Aportes por Tipo de Empleador

Desglose de monto total individualizado por tipo de empleador al término de cada mes.

Individualización de aportes por tipo de Empleador			
	Público (RD\$)	Privado (RD\$)	Total (RD\$)
<b>Enero</b>	88,041,318	11,715,245	<b>99,756,562</b>
<b>Febrero</b>	90,023,331	13,159,408	<b>103,182,739</b>
<b>Marzo</b>	92,691,513	13,768,442	<b>106,459,955</b>
<b>1er Trimestre</b>	<b>270,756,161</b>	<b>38,643,094</b>	<b>309,399,256</b>
<b>Porcentaje</b>	<b>88%</b>	<b>12%</b>	

Fuente: Boletín Mensual SIPEN

Porcentaje Monto Total Individualizado por Tipo de Empleador

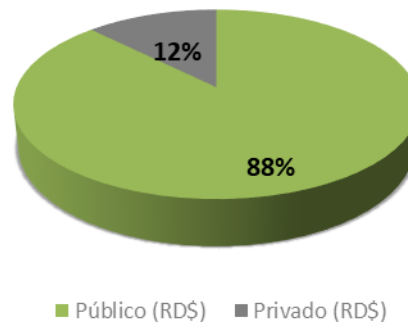

### Distribución de Aportes

Cantidad de aportes por mes de los cotizantes al término del periodo.

Distribución de Aportes			
Mes	Cantidad de Aportes	$\Delta$ Absoluta	$\Delta$ Relativa
<b>Enero</b>	33,337	-2,854	-8%
<b>Febrero</b>	34,369	1,032	3%
<b>Marzo</b>	35,381	1,012	3%
<b>1er Trimestre</b>	<b>103,087</b>	<b>-665</b>	<b>-101%</b>

\*Nota: Para el cálculo de las variaciones de enero, se utilizó la cantidad de aportes de Diciembre 2020 (36,191); Para las variaciones del trimestre, el total de aportes correspondientes al Trimestre Octubre-Diciembre 2020 (103,752).

Fuente: Boletín Mensual SIPEN



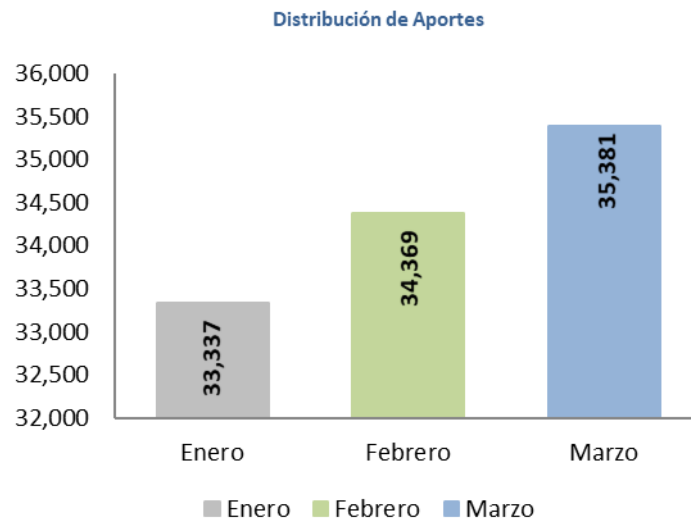

### Cantidad de Traspasos

Cantidad de traspasos desde y hacia el Sistema de Reparto al término de cada mes.

Cantidad de Traspasos		
Mes	Recibidos (SCI a Reparto)	Cedidos (Reparto a SCI)
<b>Enero</b>	0	6
<b>Febrero</b>	0	4
<b>Marzo</b>	0	7
<b>T1</b>	<b>0</b>	<b>17</b>

Fuente: Boletín Mensual SIPEN

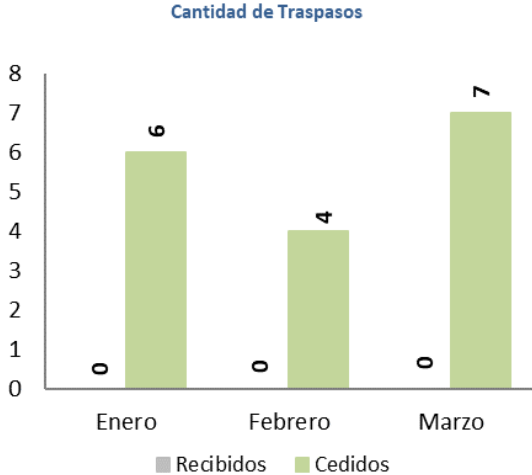

## Nómina de Pensionados

### Composición de la Nómina de Pensionados

Composición de la Nómina de Pensionados (pensionados, pensiones y monto) durante el primer trimestre del año 2021.

Mes	DGJP			Pensiones Solidarias			PN			TOTAL		
	Cantidad Pensionados	Cantidad Pensiones	Monto	Cantidad Pensionados	Cantidad Pensiones	Monto	Cantidad Pensionados	Cantidad Pensiones	Monto	Cantidad Pensionados	Cantidad Pensiones	Monto
Enero	114,118	126,532	1,510,924,906	10,170	10,170	61,020,000	21,094	21,150	449,041,490	145,382	157,852	2,020,986,396
Febrero	114,019	126,390	1,509,736,320	10,152	10,152	60,912,000	21,072	21,128	449,999,923	145,243	157,670	2,020,648,243
Marzo	114,612	127,013	1,516,591,628	10,167	10,167	61,002,000	21,104	21,161	450,900,872	145,883	158,341	2,028,494,500
<b>1er Trimestre</b>	<b>114,612</b>	<b>127,013</b>	<b>4,537,252,854</b>	<b>10,167</b>	<b>10,167</b>	<b>182,934,000</b>	<b>21,104</b>	<b>21,161</b>	<b>1,349,942,285</b>	<b>145,883</b>	<b>158,341</b>	<b>6,070,129,139</b>

Fuente: SIJUPEN

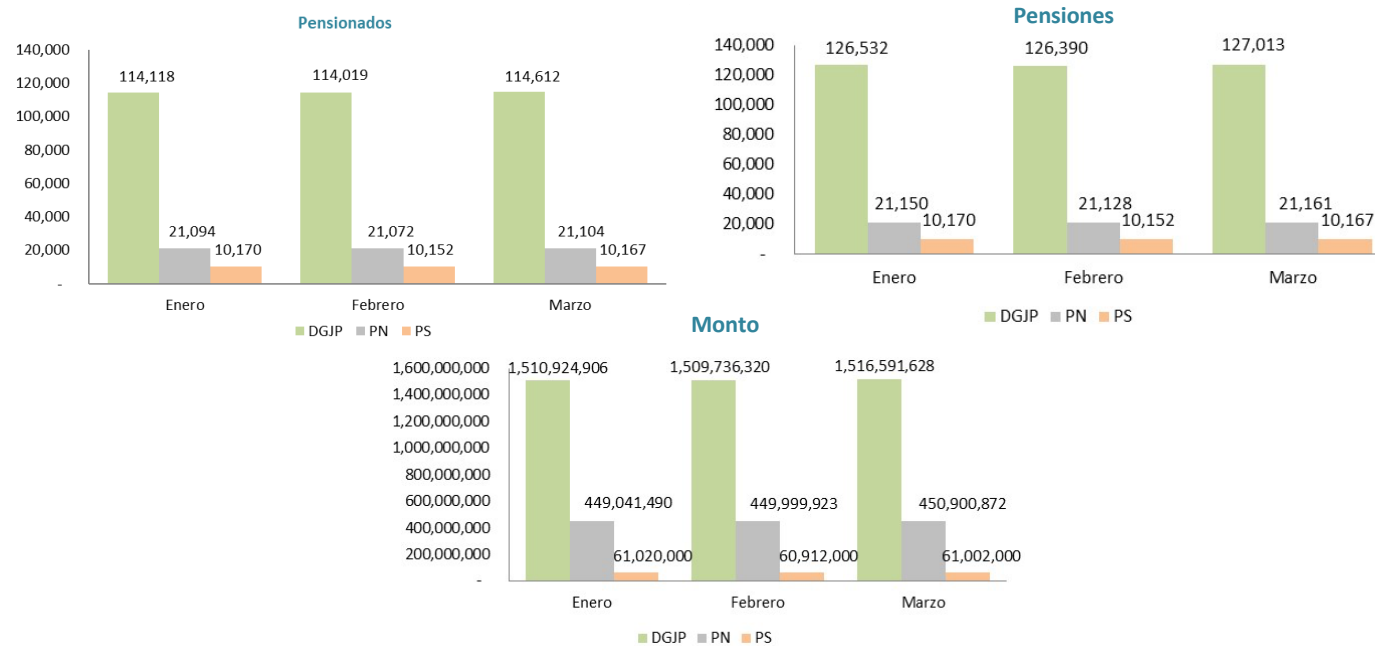

## Movimientos en Nómina

Variaciones en la Nómina de Pensionados (inclusiones, ajustes, exclusiones y suspensiones) durante el primer trimestre del año 2021.

Mes	Inclusiones		Ajustes Monto Pensiones		Exclusiones		Suspensiones		Total	
	Cantidad	Monto	Cantidad	Monto	Cantidad	Monto	Cantidad	Monto	Cantidad	Monto
Enero	981	12,357,144	7	31,587	609	6,123,085	223	4,443,726	149	1,821,920
Febrero	355	6,667,642	8	-19,673	362	4,196,698	175	2,789,424	-182	-338,153
Marzo	1,464	16,604,404	7	107,634	627	6,292,660	166	2,577,121	671	7,842,257
<b>1er Trimestre</b>	<b>2,800</b>	<b>35,629,190</b>	<b>22</b>	<b>119,548</b>	<b>1,598</b>	<b>16,612,442</b>	<b>564</b>	<b>9,810,271</b>	<b>638</b>	<b>9,326,025</b>

Fuente: SIJUPEN

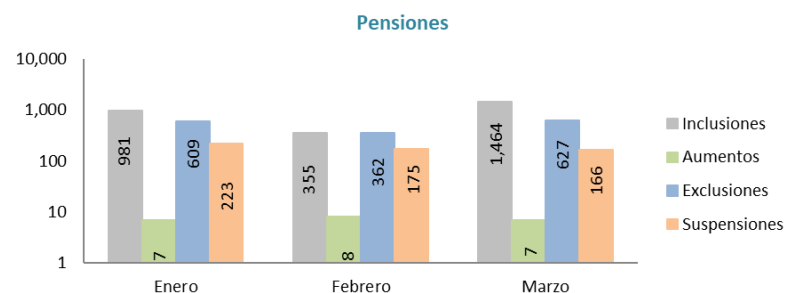
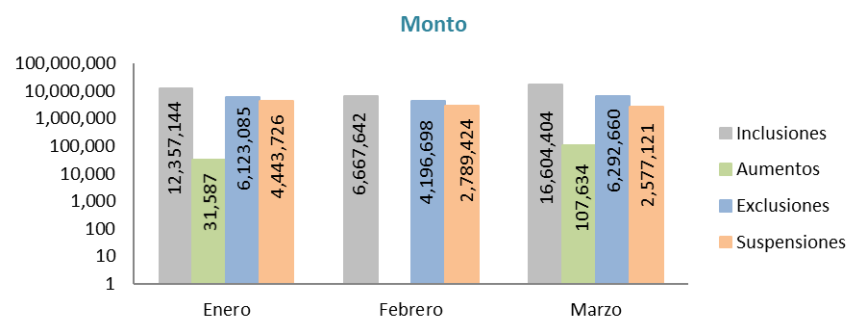

## Tipo de Pensión

Distribución de pensiones por tipo, al término del trimestre.

Tipo	Trimestre Octubre-Diciembre Al 31 de Diciembre 2020				Trimestre Enero-Marzo Al 31 de Marzo 2021				Variaciones			
	Cantidad	Porcentaje	Monto	Porcentaje	Cantidad	Porcentaje	Monto	Porcentaje	Cantidad (Var Absoluta)	Porcentaje (Var Porcentual)	Monto (Var Absoluta)	Porcentaje (Var Porcentual)
	PENSIÓN CIVIL	31,310	20%	391,848,281	19%	31,019	20%	389,857,979	19%	-291	-0.93%	-1,990,302
IDSS	58,606	37%	502,596,251	25%	59,255	37%	510,211,625	25%	649	1.11%	7,615,374	1.52%
GLORIAS DEL DEPORTE	280	0%	4,723,136	0%	276	0.2%	4,655,585	0.2%	-4	-1.43%	-67,551	-1.43%
PABELLÓN DE LA FAMA	164	0%	4,627,394	0%	164	0.1%	4,673,660	0.2%	0	0.00%	46,266	1.00%
PODER LEGISLATIVO	311	0%	8,307,901	0%	304	0.2%	8,135,102	0.4%	-7	-2.25%	-172,799	-2.08%
PODER EJECUTIVO	19,019	12%	425,653,300	21%	18,929	12%	423,175,892	21%	-90	-0.47%	-2,477,408	-0.58%
POLICÍA NACIONAL	21,131	13%	448,771,667	22%	21,161	13%	450,900,872	22%	30	0.14%	2,129,205	0.47%
PENSIÓN SOLIDARIA	10,163	6%	60,978,000	3%	10,167	6%	61,002,000	3%	4	0.04%	24,000	0.04%
PENSIÓN POR SOBREVIVENCIA	16,719	11%	171,659,274	9%	17,066	11%	175,881,784	9%	347	2.08%	4,222,510	2.46%
<b>TOTALES:</b>	<b>157,703</b>	<b>100%</b>	<b>2,019,165,204</b>	<b>100%</b>	<b>158,341</b>	<b>100%</b>	<b>2,028,494,500</b>	<b>100%</b>	<b>638</b>	<b>1%</b>	<b>9,329,296</b>	<b>1%</b>

\*Nota: Datos extraídos de SIJUPEN.

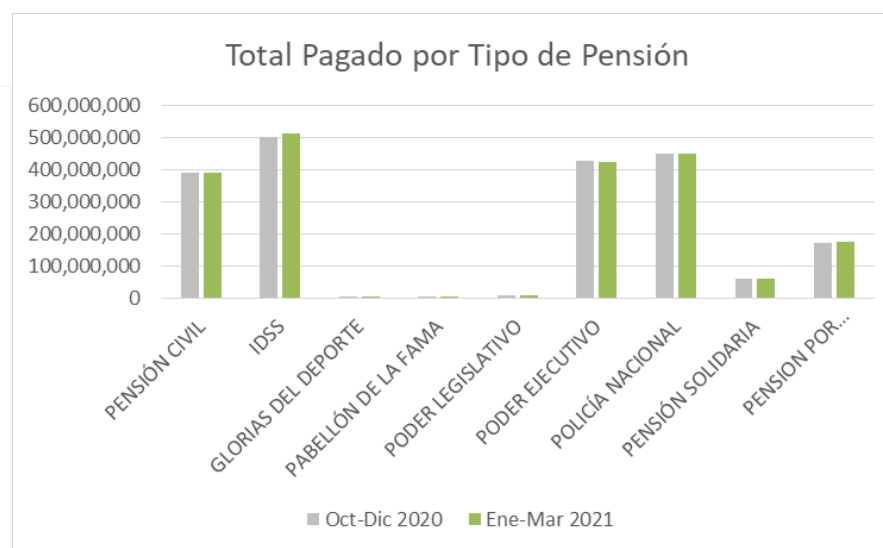
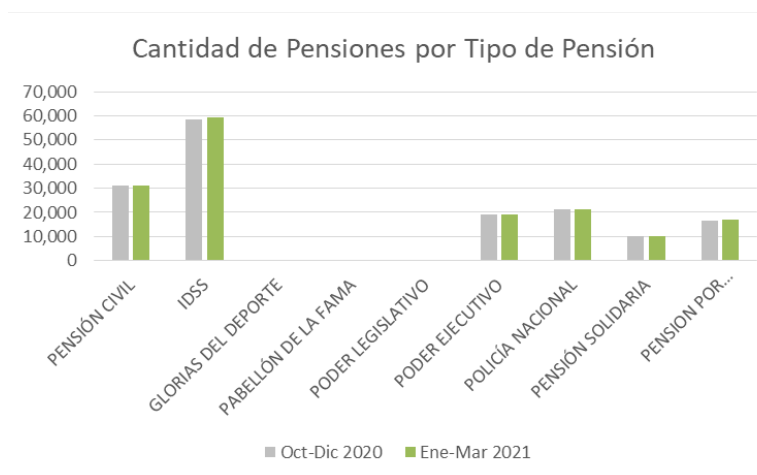

### Pensiones por Monto

Distribución de pensiones por monto, abarcando el rango de RD\$5,117.50 hasta igual o mayor a RD\$100,000.00, al término del trimestre.

Pensiones por Monto												
Rango	Trimestre Octubre-Diciembre Al 31 de Diciembre 2020				Trimestre Enero-Marzo Al 31 de Marzo 2021				Variaciones			
	Cantidad*	Porcentaje	Monto*	Porcentaje	Cantidad*	Porcentaje	Monto*	Porcentaje	Cantidad (Var Absoluta)	Porcentaje (Var Porcentual)	Monto (Var Absoluta)	Porcentaje (Var Porcentual)
Menos de RD\$5117.50	42	0.03%	167,356.85	0%	45	0.04%	180,816.53	0.01%	3	7.14%	13,459.68	8.04%
Igual a RD\$5117.51	1	0.00%	5,117.50	0%	1	0.00%	5,117.50	0.00%	0	0.00%	0.00	0.00%
5,117.50 - 10,000.00	93,522	73.98%	750,253,033.45	50%	92,637	72.94%	743,156,809.96	49%	-885	-0.95%	-7,096,223.49	-0.95%
10,000.00 - 20,000.00	18,138	14.35%	227,429,836.90	15%	19,649	15.47%	242,377,945.27	16%	1,511	8.33%	14,948,108.37	6.57%
20,000.00 - 30,000.00	6,578	5.20%	161,421,192.27	11%	6,559	5.16%	160,967,038.60	11%	-19	-0.29%	-454,153.67	-0.28%
30,000.00 - 40,000.00	3,651	2.89%	122,505,219.92	8%	3,631	2.86%	121,803,583.56	8%	-20	-0.55%	-701,636.36	-0.57%
40,000.00 - 50,000.00	2,228	1.76%	96,897,867.08	6%	2,221	1.75%	96,614,948.51	6%	-7	-0.31%	-282,918.57	-0.29%
50,000.00 - 60,000.00	1,212	0.96%	63,870,772.05	4%	1,221	0.96%	64,358,921.82	4%	9	0.74%	488,149.77	0.76%
60,000.00 - 70,000.00	256	0.20%	15,987,935.46	1%	264	0.21%	16,486,969.10	1%	8	3.13%	499,033.64	3.12%
70,000.00 - 80,000.00	185	0.15%	13,603,340.31	1%	185	0.15%	13,604,524.55	1%	0	0.00%	1,184.24	0.01%
80,000.00 - 90,000.00	246	0.19%	20,637,258.83	1%	254	0.20%	21,265,395.83	1%	8	3.25%	628,137.00	3.04%
90,000.00 - 100,000.00	300	0.24%	28,790,914.35	2%	299	0.24%	28,698,863.35	2%	-1	-0.33%	-92,051.00	-0.32%
>=100,000.00	50	0.04%	7,845,693.60	1%	47	0.04%	7,070,693.60	0.5%	-3	-6.00%	-775,000.00	-9.88%
<b>TOTALES:</b>	<b>126,409</b>	<b>100%</b>	<b>1,509,415,539</b>	<b>100%</b>	<b>127,013</b>	<b>100%</b>	<b>1,516,591,628</b>	<b>100%</b>	<b>604</b>	<b>1%</b>	<b>7,176,090</b>	<b>1%</b>

\*Nota: No incluye los pensionados de la Policía Nacional ni los pensionados por pensión solidaria.

\*Datos extraídos de SIJUPEN.

Cantidad de Pensiones  
por Monto de Pensión

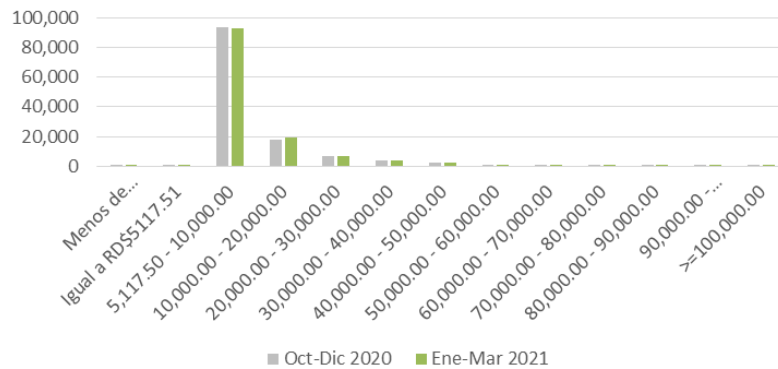

Total Pagado por Monto de Pensión

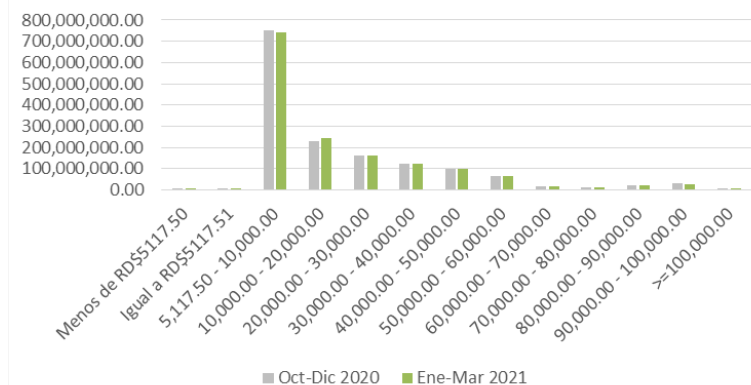

## Pensionados por Edad

Distribución de pensionados por edad, al término del trimestre.

Pensiones por Edad												
Rango	Trimestre Octubre-Diciembre Al 31 de Diciembre 2020				Trimestre Enero-Marzo Al 31 de Marzo 2021				Variaciones			
	Cantidad*	Porcentaje	Monto*	Porcentaje	Cantidad*	Porcentaje	Monto*	Porcentaje	Cantidad (Var Absoluta)	Porcentaje (Var Porcentual)	Monto (Var Absoluta)	Porcentaje (Var Porcentual)
18-30	8	0.01%	120,807	0.01%	8	0.01%	120,807.35	0.01%	0	0.00%	0.35	0.00%
30-40	105	0.09%	1,623,898	0.11%	86	0.08%	1,322,300.99	0.09%	-19	-18.10%	-301,597.01	-18.57%
40-50	662	0.58%	8,844,351	0.59%	589	0.51%	7,897,693.60	0.52%	-73	-11.03%	-946,657.40	-10.70%
50-60	3,613	3.17%	58,835,635	3.90%	3,077	2.68%	48,706,254.04	3.21%	-536	-14.84%	-10,129,380.96	-17.22%
60-70	37,680	33.06%	525,796,423	34.83%	34,793	30.36%	480,986,552.06	31.71%	-2,887	-7.66%	-44,809,870.94	-8.52%
70-80	44,491	39.04%	593,494,378	39.32%	46,288	40.39%	627,894,030.27	41.40%	1,797	4.04%	34,399,652.27	5.80%
80-90	22,199	19.48%	263,071,212	17.43%	23,828	20.79%	283,756,170.79	18.71%	1,629	7.34%	20,684,958.79	7.86%
90-100	4,787	4.20%	53,293,459	3.53%	5,471	4.77%	61,447,621.31	4.05%	684	14.29%	8,154,162.31	15.30%
100	273	0.24%	3,036,509	0.20%	331	0.29%	3,305,330.89	0.22%	58	21.25%	268,821.89	8.85%
Sin fecha de nacimiento	148	0.13%	1,202,867	0.08%	141	0.12%	1,154,866.88	0.08%	-7	-4.73%	-48,000.12	-3.99%
<b>TOTALES:</b>	<b>113,966</b>	<b>100%</b>	<b>1,509,319,539</b>	<b>100%</b>	<b>114,612</b>	<b>100%</b>	<b>1,516,591,628</b>	<b>100%</b>	<b>646</b>	<b>1%</b>	<b>7,272,089</b>	<b>1%</b>

\*Nota: No incluye los pensionados de la Policía Nacional ni los pensionados por pensión solidaria.

\*Datos extraídos de SIJUPEN.

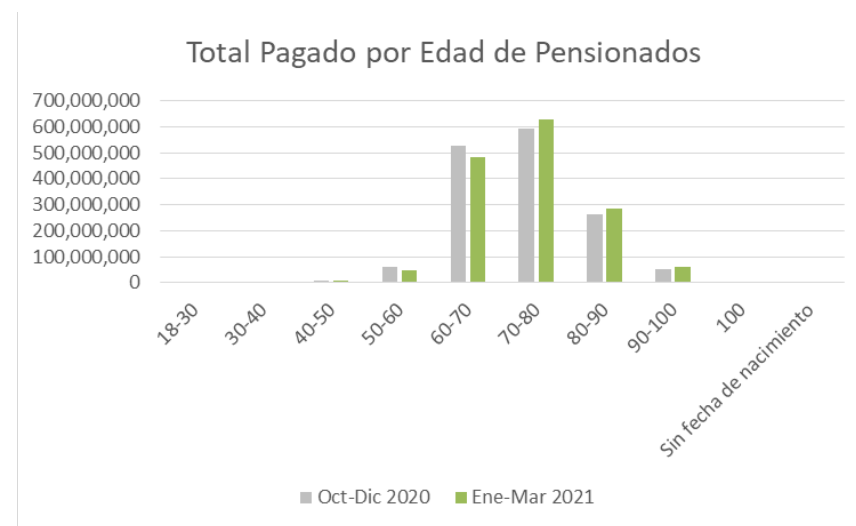

### Modalidad de Pago

Cantidad y monto de pensiones pagadas de forma electrónica y mediante cheque, al término de cada mes.

Mes	DGIP				Pensiones Solidarias				PN				TOTAL			
	Electrónico		Cheque		Electrónico		Cheque		Electrónico		Cheque		Electrónico		Cheque	
	Cantidad de Pensiones	Monto	Cantidad Pensiones	Monto	Cantidad Pensiones	Monto	Cantidad Pensiones	Monto	Cantidad Pensiones	Monto	Cantidad Pensiones	Monto	Cantidad Electrónico	Monto	Cantidad Cheque	Monto
Enero	124,640	1,495,090,624	1,892	15,834,283	7,219	43,314,000	2,951	17,706,000	21,064	446,995,123	86	2,046,367	152,923	1,985,399,746	4,929	35,586,649
Febrero	124,505	1,494,026,825	1,885	15,709,495	7,207	43,242,000	2,945	17,670,000	21,017	445,981,942	111	4,017,981	152,729	1,983,250,766	4,941	37,397,476
Marzo	125,772	1,506,169,785	1,241	10,421,844	8,962	53,772,000	1,205	7,230,000	21,082	448,489,331	79	2,411,541	155,816	2,008,431,115	2,525	20,063,385
<b>1er Trimestre</b>	<b>125,772</b>	<b>4,495,287,233</b>	<b>1,241</b>	<b>41,965,621</b>	<b>8,962</b>	<b>140,328,000</b>	<b>1,205</b>	<b>42,606,000</b>	<b>21,082</b>	<b>1,341,466,395</b>	<b>79</b>	<b>8,475,889</b>	<b>155,816</b>	<b>5,977,081,628</b>	<b>2,525</b>	<b>93,047,510</b>
<b>Porcentaje</b>													<b>98%</b>			<b>2%</b>

Fuente: SIJUPEN

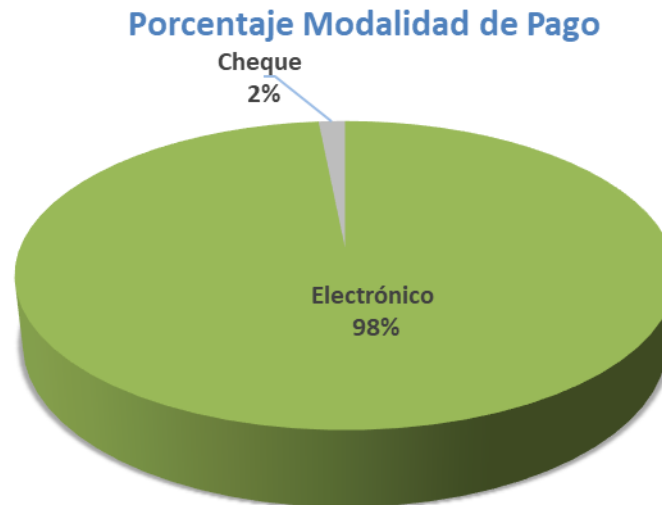



## Pago de Retroactivos

Cantidad y monto de retroactivos pagados al término de cada mes.

Mes	DGJP			Pensiones Solidarias			PN			TOTAL		
	Cantidad Pensionados	Cantidad Pensiones	Monto	Cantidad Pensionados	Cantidad Pensiones	Monto	Cantidad Pensionados	Cantidad Pensiones	Monto	Cantidad Pensionados	Cantidad Pensiones	Monto
Enero	255	276	20,071,958				228	228	5,635,292	483	504	25,707,251
Febrero	229	236	11,578,554				158	158	10,518,021	387	394	22,096,575
Marzo	131	135	7,925,331				165	165	9,393,721	296	300	17,319,051
<b>1er Trimestre</b>	<b>615</b>	<b>647</b>	<b>39,575,842</b>	-	-	-	<b>551</b>	<b>551</b>	<b>25,547,034</b>	<b>1,166</b>	<b>1,198</b>	<b>65,122,877</b>

Fuente: SIJUPEN

### Pago de Retroactivos

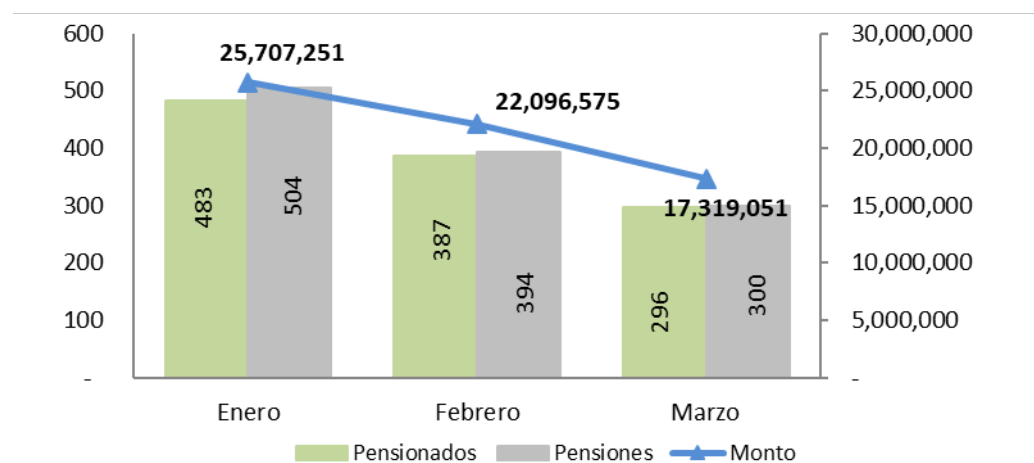

### Recuperación de Fondos

Recuperación de fondos vía Banco de Reservas durante el primer trimestre del año 2021.

Mes	Cantidad Solicitudes	Monto Solicitado	Monto Recuperado Años Anteriores	Monto Recuperado Año en Curso	Total Recuperado	% Recuperado
Enero	203	10,325,317	1,647,806		<b>1,647,806</b>	16%
Febrero	35	2,593,159			<b>0</b>	0%
Marzo	112	6,620,783			-	0%
<b>1er Trimestre</b>	<b>350</b>	<b>19,539,259</b>	<b>1,647,806</b>	<b>0</b>	<b>1,647,806</b>	<b>8%</b>

Fuente: SIJUPEN

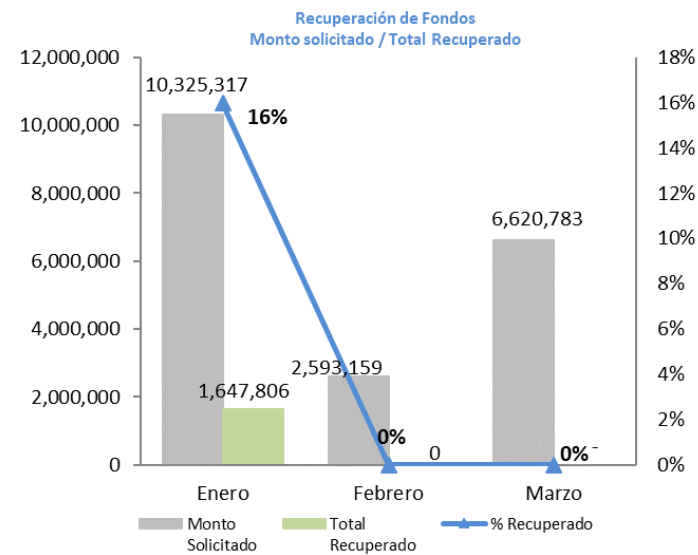

## Gestión de Servicios

### Solicitudes Recibidas

Cantidad de solicitudes recibidas y tramitadas por la División de Atención al Público durante el periodo.

Solicitudes Recibidas			
1er Trimestre*			
Descripción	Recibidas	Procesadas	% Eficiencia
Aplicación Descuento 2%	32	31	97%
Certificación	7,221	7,221	100%
Exclusiones	1,568	1,560	99%
Modificación de Datos	7,846	7,846	100%
Modificación de Datos Críticos	52	50	96%
Pensión por Supervivencia Concubinato	67	59	88%
Pensión por Supervivencia Conyuge	471	441	94%
Pensión por Supervivencia Menor	2	2	100%
Pensión por Supervivencia Padr/Madre	1	1	100%
Reajuste de Pensión	35	33	94%
Reactivación	202	192	95%
Reembolso	381	347	91%
Registro de Poder	1,150	1,131	98%
Reinclusión	12	10	83%
Retroactivo	755	738	98%
Solicitud Inclusión a Nómina	1,848	1,795	97%
Solicitud de Pensión	544	503	92%
Suspensión Descuento 2%	73	67	92%
Suspensión por Laborar Nuevamente en el Estado	210	208	99%
<b>Total:</b>	<b>22,470</b>	<b>22,235</b>	<b>98.95%</b>

\*Datos generados de SIJUPEN al 31 de marzo 2021.

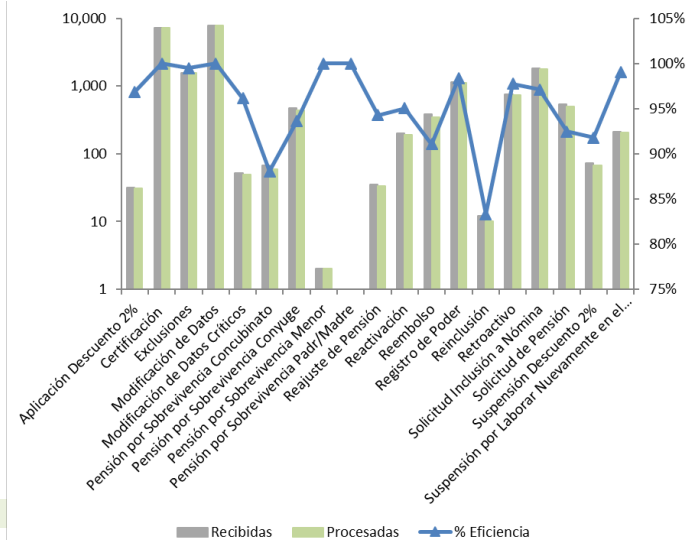

### Trámites Procesados

Cantidad de trámites procesados por el Departamento de Trámite de Pensiones durante el periodo.

Cantidad de Tramites Procesados			
	1er Trimestre*		
	Recibidas	Procesadas	% Eficiencia
Aplicación Descuento 2%	33	31	94%
Pensión por Supervivencia Concubin@	81	36	44%
Pensión por Supervivencia Conyuge	502	382	76%
Pensión por Supervivencia Menor	2	2	100%
Pensión por Supervivencia Padre/Madre	1	1	100%
Reactivación	202	155	77%
Reembolso	364	177	49%
Reinclusión	11	6	55%
Retroactivo	749	554	74%
Solicitud Inclusión a Nómina	1,858	1,482	80%
Suspensión Descuento 2%	71	59	83%
<b>Total:</b>	<b>3,874</b>	<b>2,885</b>	<b>74%</b>

\*Datos generados de SIJUPEN al 31 de marzo 2021.

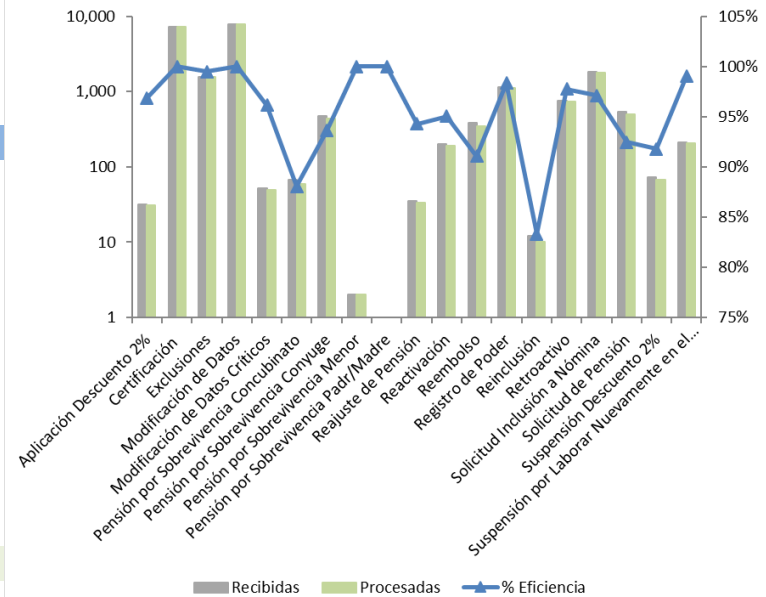

## Conclusiones Generales

Para esta edición del boletín estadístico en términos relativos se destaca lo siguiente:

Una sobre ejecución de un 1% por encima de lo programado correspondiente al trimestre en cuanto al presupuesto administrativo institucional, así mismo se ejecutó todo lo programado con relación a lo presupuestado de aquel designado al pago de la nómina de pensionados.

De igual forma se mantiene la tendencia de que la mayor cantidad de aportes al Sistema de Reparto proviene del Sector Público (88%). Los cotizantes muestran una tendencia de permanencia relativa, aunque en promedio descendente. En el periodo enero-marzo 2021 tuvo una variación de un 0.16% más con respecto al trimestre anterior, entrando un total de 47 cotizantes. No se recibieron traspasos del Sistema de Capitalización Individual (SCI) a Reparto para el periodo.

Con relación al comportamiento de la nómina de pensionados, el 74.75% de los fondos se utilizó para el pago de pensiones civiles; el 22.24% fue destinado al pago de la cartera de la Policía Nacional; y el restante 3.01% se destinó para el pago de la cartera de Pensiones Solidarias

En términos absolutos, se evidencia un aumento de 667 pensionados, 1,138 pensiones y una disminución de RD\$ 1,838.97 millones en el pago de la nómina a pensionados con respecto al periodo octubre – diciembre del año 2020 (trimestre anterior). Esto se traduce en un aumento relativo del 0.46% en la cantidad pensionados, de un 0.72% en la cantidad de pensiones y una disminución de un 23.25% en el monto total de la nómina. Cabe destacar que estos datos varían comparativamente de acuerdo a los movimientos en nómina (inclusiones, aumentos, exclusiones o suspensiones) contenidos hasta la fecha dentro del periodo especificado.



# BOLETÍN ESTADÍSTICO

## TRIMESTRAL

Enero-Marzo 2021

DEPARTAMENTO  
DE PLANIFICACIÓN Y DESARROLLO

Avenida 27 de Febrero números 17 y 19, Ensanche Miraflores, Distrito Nacional, República Dominicana.  
Tel.: 809-687-2222 | Horario: De 8:00 a.m. a 4:00 p.m. de lunes a viernes.



@pensionesrd  
www.dgjp.gob.do