



DIRECCIÓN GENERAL  
DE JUBILACIONES Y PENSIONES  
A CARGO DEL ESTADO



# BOLETÍN

ESTADÍSTICO TRIMESTRAL  
ABRIL-JUNIO  
2019



DEPARTAMENTO  
DE PLANIFICACIÓN Y DESARROLLO





## Contenido

Presentación.....	3
Ejecución Presupuestaria.....	4
Presupuesto Administrativo.....	4
Presupuesto de Pensiones.....	5
Sistema de Reparto.....	5
Afiliados -Cotizantes al Sistema de Reparto.....	5
Cotizantes por Tipo de Empleador.....	6
Monto Individualizado por Tipo de Empleador.....	7
Cantidad de Aportes.....	7
Cantidad de Traspasos.....	8
Nómina de Pensionados.....	9
Composición de la Nómina de Pensionados.....	9
Movimientos en Nómina.....	10
Tipo de Pensión.....	11
Pensiones por Monto.....	11
Pensiones por Edad.....	12
Modalidad de Pago.....	13
Pago de Retroactivos.....	14
Recuperación de Fondos.....	15
Gestión de Servicios.....	16
Solicitudes Recibidas.....	16
Trámites Procesados.....	17
Conclusiones Generales.....	18



## Presentación

Con la finalidad de habilitar una herramienta de consulta para la toma de decisiones, la Dirección General de Jubilaciones y Pensiones a Cargo del Estado (DGJP) pone a disposición de las partes interesadas el **Boletín Estadístico Trimestral**, el cual ofrece, en resumen, informaciones puntuales sobre los resultados alcanzados, producto de la gestión durante el trimestre correspondiente. El mismo ha de permitir el monitoreo de la operatividad institucional, a fin de detectar y corregir oportunamente cualquier desviación que se presente.

Esta edición corresponde al Trimestre Abril-Junio 2019, contiene datos relacionados con la ejecución presupuestaria, tanto administrativa como del presupuesto destinado al pago de las pensiones; el comportamiento del Sistema de Reparto, las variaciones registradas en la Nómina de Pensionados durante el periodo y la demanda de servicios.



## Ejecución Presupuestaria

### Presupuesto Administrativo

Presentación de la programación presupuestaria designada para cubrir gastos operativos comparados a la ejecución efectuada durante el segundo trimestre de 2019.

Mes	Programación Trimestral (RD\$)	Ejecutado		Restante	
	Monto	Absoluto (RD\$)	Relativo	Absoluto (RD\$)	Relativo
Abril	18,730,379	13,698,797	73%	5,031,581.67	27%
Mayo	27,088,738	22,706,963	84%	4,381,774.46	16%
Junio	17,819,930	14,426,285	81%	3,393,645.27	19%
2do Trimestre	63,639,047	50,832,045	80%	12,807,001.40	20%

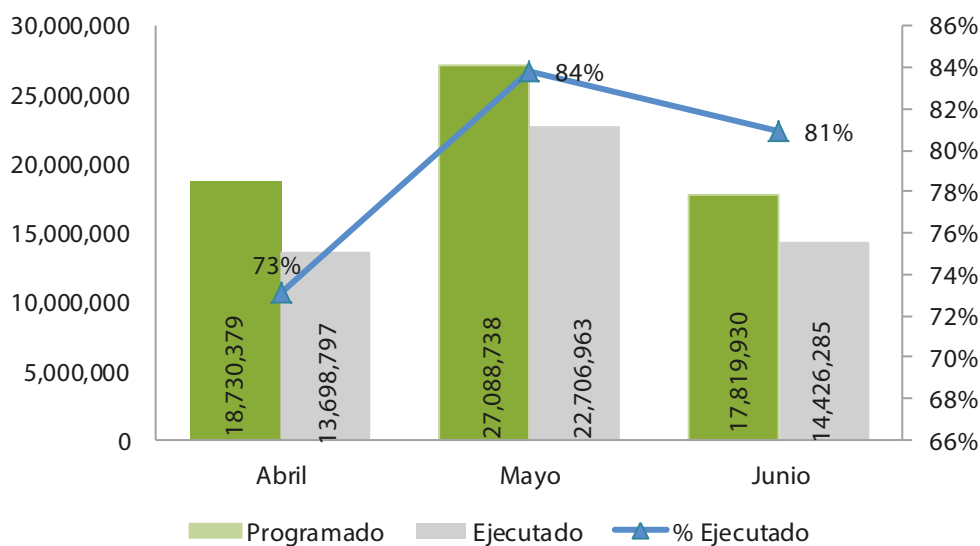

## Presupuesto de Pensiones

Presentación de la programación presupuestaria designada para el pago de la nómina de pensionados, comparada con la ejecución del segundo trimestre de 2019.

Mes	Programación Trimestral (RD\$)	Ejecutado		Restante	
	Monto	Absoluto (RD\$)	Relativo	Absoluto (RD\$)	Relativo
Abril	1,618,832,369	1,813,388,435	112%	(194,556,066.01)	-12%
Mayo	1,618,832,369	1,840,432,290	114%	(221,599,921.17)	-14%
Junio	1,618,832,369	1,810,938,700	112%	(192,106,330.79)	-12%
<b>Total</b>	<b>4,856,497,107</b>	<b>5,464,759,425</b>	<b>113%</b>	<b>(608,262,317.97)</b>	<b>-13%</b>

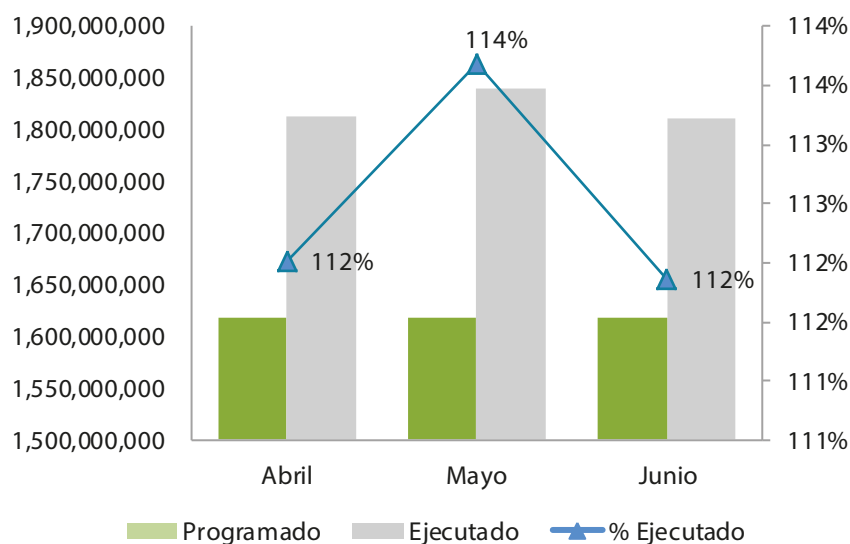

## Sistema de Reparto

### Afiliados Cotizantes al Sistema de Reparto

Cantidad de afiliados, cotizantes y no cotizantes al término del segundo trimestre 2019.



Mes	Afiliados	Cotizantes	% Cotizantes	No Cotizantes	% No Cotizantes
Abril	110,239	36,046	32.7%	74,193	67.3%
Mayo	110,215	32,401	29.4%	77,814	70.6%
Junio	110,203	31,998	29.0%	78,205	71.0%
Promedio Trimestre	110,219	33,482	31%	76,737	69%

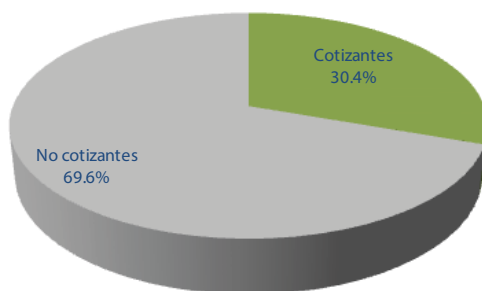
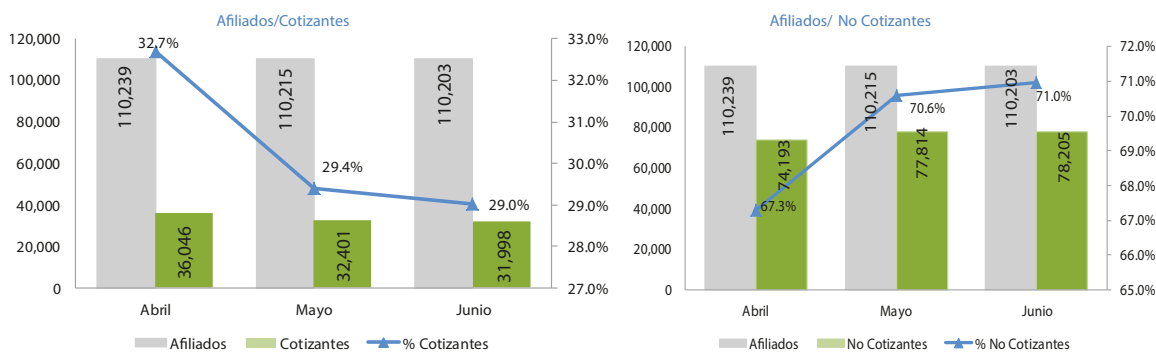

### Cotizantes por Tipo de Empleador

Cantidad de cotizantes por tipo de empleador al término de cada mes.

Cantidad de Cotizantes por Tipo de Empleador.					
	Público	Privado	Total	% Público	% Privado
Abril	30,873	5,173	36,046	86%	14%
Mayo	27,092	5,309	32,401	84%	16%
Junio	27,044	4,954	31,998	85%	15%
Promedio Trimestre	27,044	4,954	31,998	85%	15%

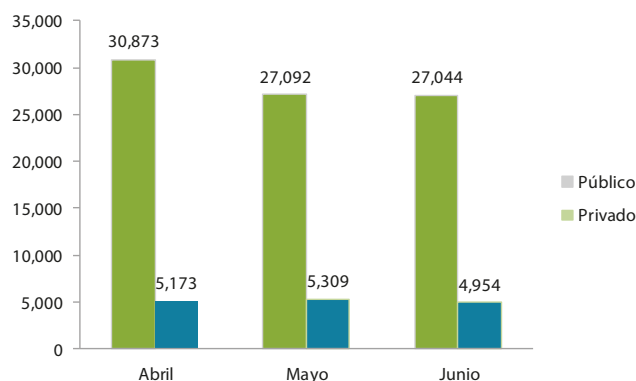

### Monto Individualizado por Tipo de Empleador

Desglose de cantidad de aportes por tipo de empleador al término del trimestre.

Individualización por tipo de Empleador			
	Público	Privado	Total
Abril	86,675,886	13,725,129	100,401,015
Mayo	88,629,821	15,145,718	103,775,539
Junio	90,391,623	12,742,008	103,133,630
<b>Total</b>	<b>265,697,329</b>	<b>41,612,855</b>	<b>307,310,184</b>

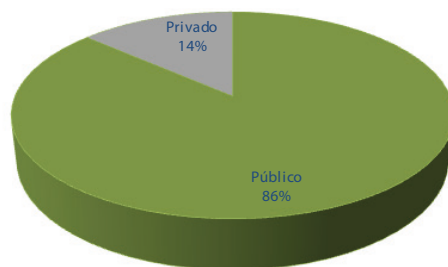

### Cantidad de Aportes

Cantidad de aportes por cotizantes al término del periodo.

Cantidad de Aportes	
Mes	Cantidad de Aportes
Abril	41,384
Mayo	37,665
Junio	36,427
<b>Total</b>	<b>115,476</b>

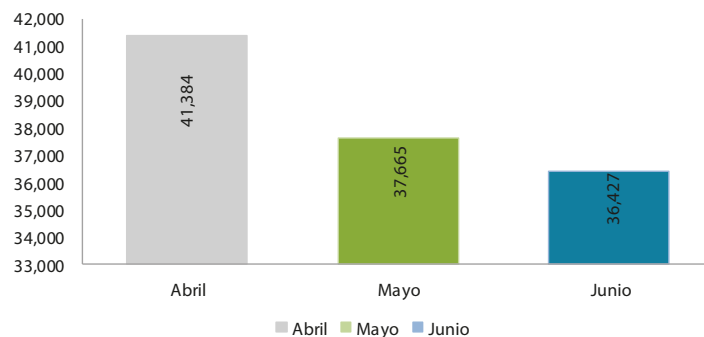

### Cantidad de Traspasos

Cantidad de traspasos desde y hacia el Sistema de Reparto al término de cada mes.

Cantidad de Traspasos		
Mes	Recibidos	Cedidos
Abril	27	8
Mayo	0	24
Junio	0	12
T2	27	44

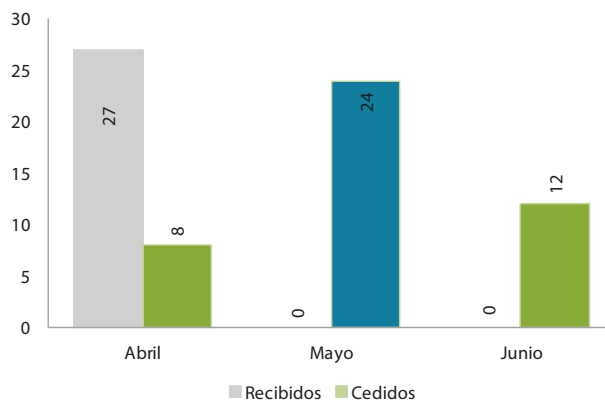



## Nómina de Pensionados

### Composición de la Nómina de Pensionados

Composición de la Nómina de Pensionados (pensionados, pensiones y monto) durante el segundo trimestre del año 2019.

Mes	Cantidad Pensionados	Cantidad Pensiones	Monto	Cantidad Pensionados	Cantidad Pensiones	Monto	Cantidad Pensionados	Cantidad Pensiones	Monto
Abril	109,833	121,594	1,425,741,095.80	20,582	20,630	387,647,339.21	130,415	142,224	1,813,388,435.01
Mayo	109,776	121,529	1,431,438,420.80	20,546	20,594	391,066,579.69	130,322	142,123	1,822,505,000.49
Junio	109,789	121,558	1,432,774,483.90	18,745	18,785	369,724,631.60	128,534	140,343	1,802,499,115.50
<b>Total</b>	<b>109,789</b>	<b>121,558</b>	<b>4,289,954,000.50</b>	<b>18,745</b>	<b>18,785</b>	<b>1,148,438,550.50</b>	<b>128,534</b>	<b>140,343</b>	<b>5,438,392,551.00</b>

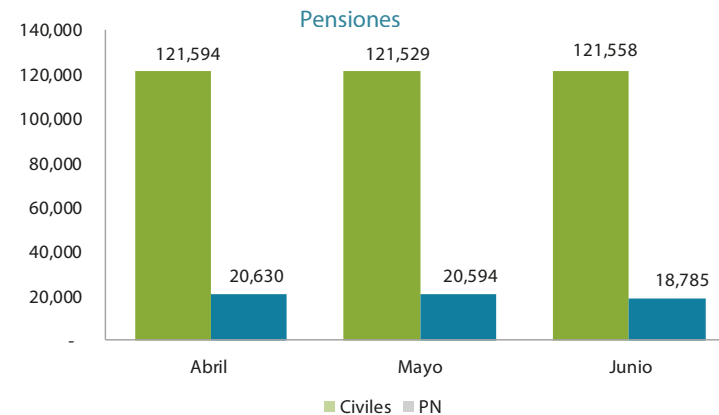
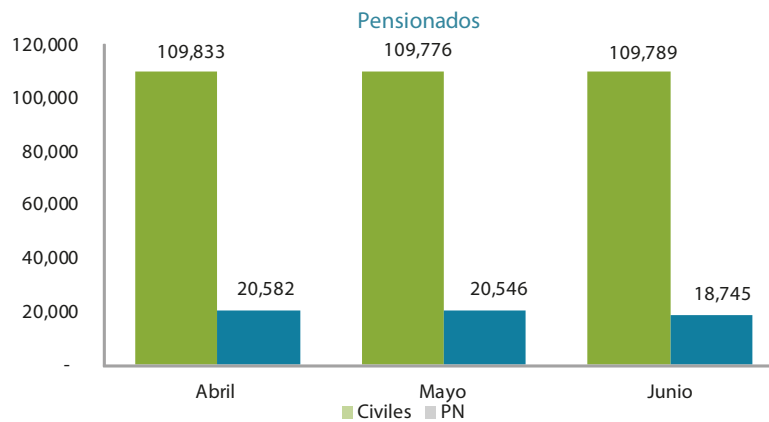

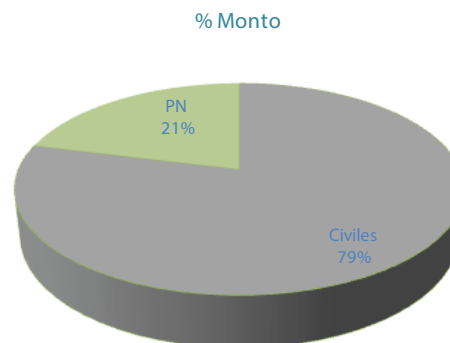

### Movimientos en Nómina

Variaciones en la Nómina de Pensionados (inclusiones, aumentos, exclusiones y suspensiones) durante el segundo trimestre del año 2019.

TOTAL GENERAL										
Mes	Inclusiones		Aumentos Monto Pensiones		Exclusiones		Suspensiones		Total	
	Cantidad	Monto	Cantidad	Monto	Cantidad	Monto	Cantidad	Monto	Cantidad	Monto
Abril	993	10,719,485.37	124,098	297,559,023.12	12,728	110,360,278.90	120	818,984.58	12,848	111,179,263.48
Mayo	410	4,619,632.96	5,676	9,738,675.62	459	4,626,345.32	52	615,397.78	511	5,241,743.10
Junio	498	6,546,727.55	5	55,544.52	346	3,591,351.49	1,932	22,993,625.22	2,278	26,584,976.71
Trimestre 2	1,901	21,885,846	129,779	307,353,243	13,533	118,577,976	2,104	24,428,008	15,637	143,005,983

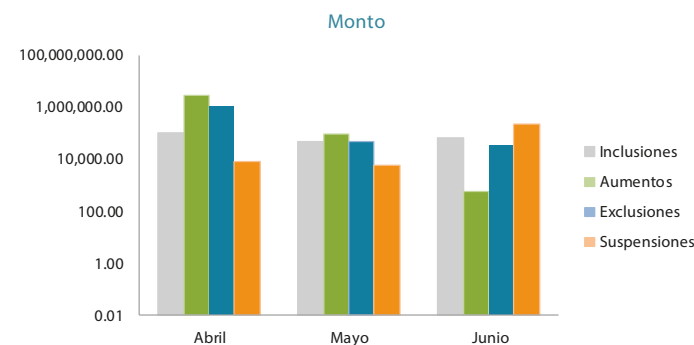
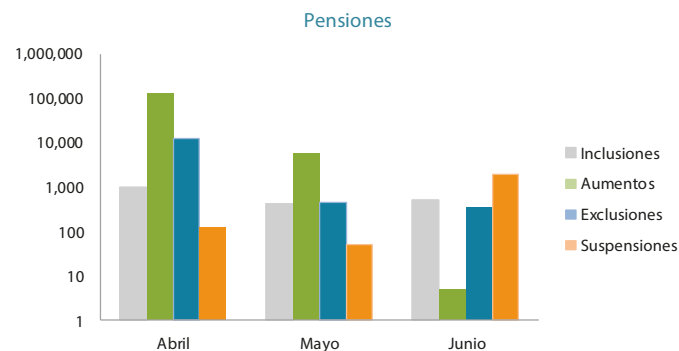

### Tipo de Pensión

Distribución de pensiones por tipo, al término del trimestre.

Tipo de Pensión				
Abril-Junio				
Tipo	Cantidad	Porcentaje	Monto	Porcentaje
PENSIÓN CIVIL	32,154	22.92%	386,810,064.20	27.00%
IDSS	56,199	40.06%	471,111,842.94	32.88%
GLORIAS DEL DEPORTE	297	0.21%	5,010,228.00	0.35%
PABELLÓN DE LA FAMA	163	0.12%	4,392,328.91	0.31%
PODER LEGISLATIVO	366	0.26%	9,034,522.65	0.63%
PODER EJECUTIVO	17,249	12.29%	405,400,068.69	28.29%
POLICÍA NACIONAL	18,745	13.36%	369,724,631.60	25.80%
PENSION POR SOBREVIVENCIA	15,130	10.78%	151,015,428.51	10.54%
<b>TOTALES:</b>	<b>140,303</b>	<b>100%</b>	<b>1,432,774,484</b>	<b>100%</b>

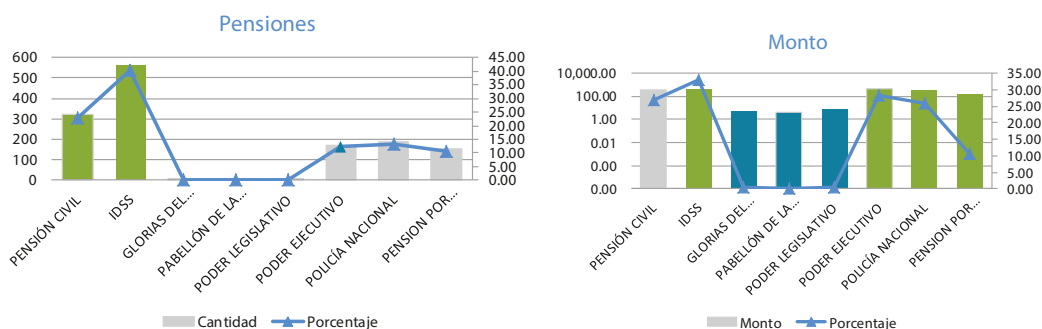

### Pensiones por Monto

Distribución de pensiones por monto, abarcando el rango de RD\$ 5,117.50 hasta igual o mayor a RD\$ 100,000.00, al término del trimestre.

Pensiones por Monto				
Abril-Junio				
Rango	Cantidad	Porcentaje	Monto	Porcentaje
Menos de RD\$5117.50	48	0.04%	192,490.12	0.01%
Igual a RD\$5117.51	0	0.00%	0.00	0.00%
5,117.50 - 10,000.00	96,820	79.65%	776,721,335.34	54.21%
10,000.00 - 20,000.00	10,506	8.64%	150,449,678.71	10.50%
20,000.00 - 30,000.00	6,466	5.32%	158,964,142.31	11.09%
30,000.00 - 40,000.00	3,562	2.93%	119,449,221.60	8.34%
40,000.00 - 50,000.00	2,141	1.76%	93,259,728.79	6.51%
50,000.00 - 60,000.00	1,143	0.94%	60,347,415.19	4.21%
60,000.00 - 70,000.00	206	0.17%	12,880,815.70	0.90%
70,000.00 - 80,000.00	158	0.13%	11,607,475.66	0.81%
80,000.00 - 90,000.00	190	0.16%	16,154,697.23	1.13%
90,000.00 - 100,000.00	292	0.24%	28,067,483.25	1.96%
>=100,000.00	26	0.02%	4,680,000.00	0.33%
<b>TOTALES:</b>	<b>121,558</b>	<b>100%</b>	<b>1,432,774,484</b>	<b>100%</b>

Nota: No incluye los pensionados de la Policía Nacional

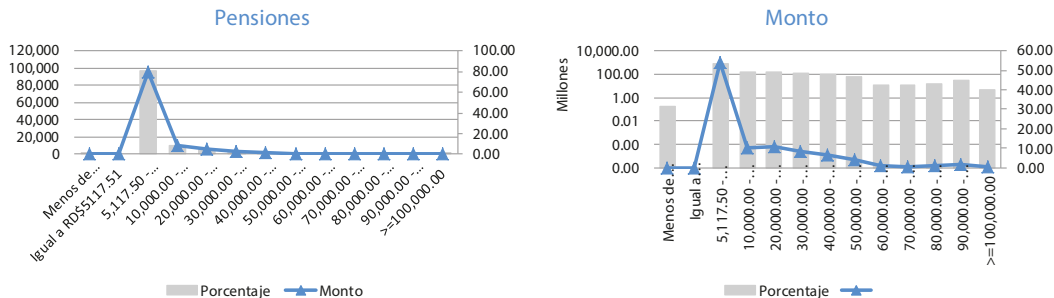

### Pensionados por Edad

Distribución de pensionados por edad, al término del trimestre.

Pensiones por Edad				
Abril-Junio				
Rango	Cantidad	Porcentaje	Monto	Porcentaje
Menos 18 años	0	0.00%	0.00	0.00%
18-30	5	0.00%	89,733.00	0.01%
30-40	106	0.10%	1,547,290.25	0.11%
40-50	726	0.66%	9,186,481.16	0.64%
50-60	3,982	3.63%	65,925,543.26	4.60%
60-70	35,123	31.99%	496,631,425.92	34.66%
70-80	42,290	38.52%	546,288,794.29	38.13%
80-90	22,293	20.31%	256,941,052.91	17.93%
90-100	4,744	4.32%	50,902,407.52	3.55%
100	312	0.28%	3,570,888.71	0.25%
0	197	0.18%	1,594,866.88	0.11%
con Nacimiento 01/01/1900	11	0.01%	96,000.00	0.01%
<b>TOTALES:</b>	<b>109,789</b>	<b>100%</b>	<b>1,432,774,484</b>	<b>100%</b>

Nota: No incluye los pensionados de la Policía Nacional

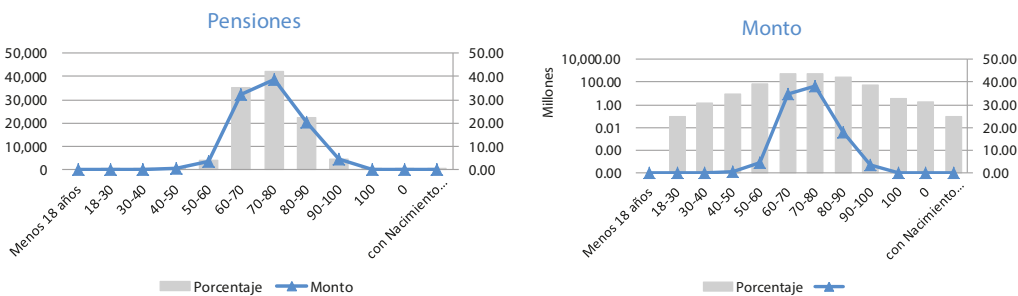

### Modalidad de Pago

Cantidad y monto de pensiones pagadas electrónicamente y mediante cheque, al término de cada mes:

Mes	DGJP		PN				TOTAL					
	Electrónico		Cheque		Electrónico		Cheque		Electrónico		Cheque	
	Cantidad de Pensiones	Monto	Cantidad Pensiones	Monto	Cantidad Pensiones	Monto	Cantidad Pensiones	Monto	Cantidad Electrónico	Monto	Cantidad Cheque	Monto
Abril	121,197	1,422,213,402.82	397	3,527,692.98	14,948	328,906,855.21	5,682	58,740,484.00	136,145	1,751,120,258.03	6,079	62,268,176.98
Mayo	121,005	1,426,562,475.72	524	4,875,945.08	18,962	376,711,720.79	1,632	14,354,858.90	139,967	1,803,274,196.51	2,156	19,230,803.98
Junio	121,150	1,428,784,496.08	408	3,989,987.82	18,435	364,804,989.55	350	4,919,642.05	139,585	1,793,589,485.63	758	8,909,629.87
<b>TOTAL</b>	<b>121,150</b>	<b>4,277,560,374.62</b>	<b>408</b>	<b>12,393,625.88</b>	<b>18,435</b>	<b>1,070,423,565.55</b>	<b>350</b>	<b>78,014,984.95</b>	<b>139,585</b>	<b>5,347,983,940.17</b>	<b>758</b>	<b>90,408,610.83</b>

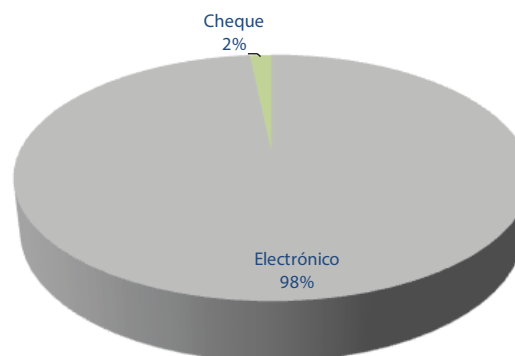



### Pago de Retroactivos

Cantidad y monto de retroactivos pagados al término de cada mes.

Mes	DGJP			PN			TOTAL		
	Cantidad Pensionados	Cantidad Pensiones	Monto	Cantidad Pensionados	Cantidad Pensiones	Monto	Cantidad Pensionados	Cantidad Pensiones	Monto
Abril	821	855	16,653,970.67	19	19	1,273,319.01	840	874	17,927,289.68
Mayo	282	298	7,488,456.69	14	14	951,127.60	296	312	8,439,584.29
Junio	2,198	2,434	17,091,963.46	2,542	2,558	4,097,005.79	4,740	4,992	21,188,969.25
<b>Total</b>	<b>3,301</b>	<b>3,587</b>	<b>41,234,390.82</b>	<b>2,575</b>	<b>2,591</b>	<b>6,321,452.40</b>	<b>5,876</b>	<b>6,178</b>	<b>47,555,843.22</b>

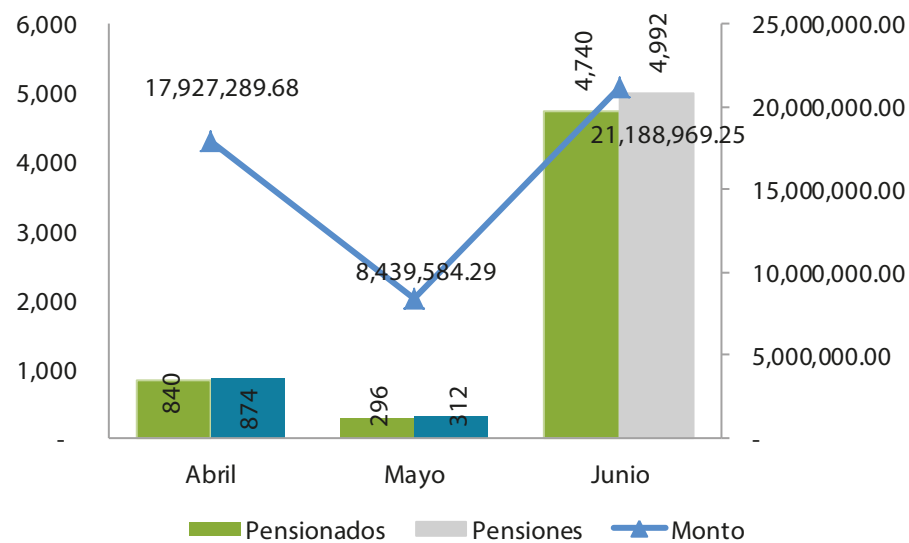

### Recuperación de Fondos

Recuperación de fondos vía Banco de Reservas durante el segundo trimestre del año 2019.

Mes	Cantidad Solicitudes	Monto Solicitado	Monto Recuperado Años Anteriores	Monto Recuperado Año en Curso	Total Recuperado	% Recuperado
Abril	90	4,985,407	1,482,992	256,684	1,739,676	54%
Mayo	91	5,451,586	1,262,238	245,631	1,507,869	46%
Junio	155	7,607,926	-	-	-	0%
<b>Total</b>	<b>336</b>	<b>18,044,920</b>	<b>2,745,230</b>	<b>502,316</b>	<b>3,247,545</b>	<b>18%</b>

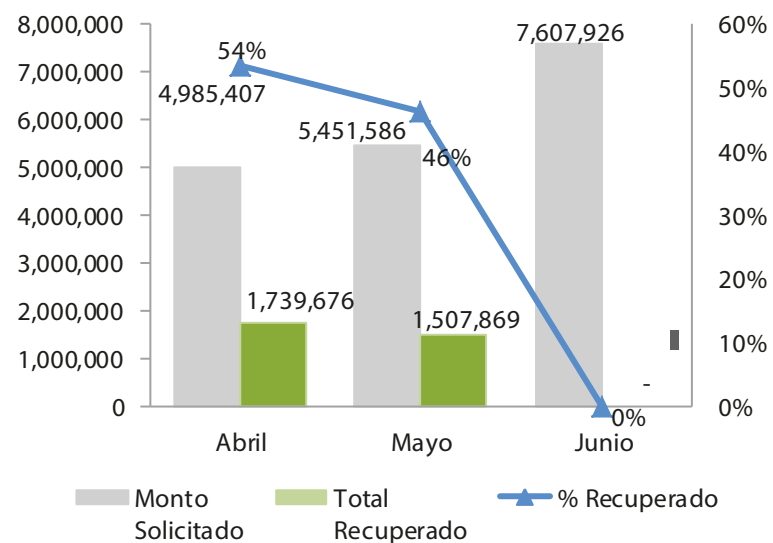

## Gestión de Servicios

### Solicitudes Recibidas

Cantidad de solicitudes recibidas y gestionadas por la División de Atención al Público.

Solicitudes Recibidas			
Descripción	2do Trimestre		
	Recibidas	Procesadas	% Eficiencia
Aplicación Descuento 2%	28	24	85.7%
Certificación	9,495	9,495	100.0%
Exclusiones	1,085	1,029	94.8%
Modificación de Datos	5,881	5,820	99.0%
Pensión por Supervivencia Concubinato	55	43	78.2%
Pensión por Supervivencia Conyuge	373	316	84.7%
Pensión por Supervivencia Menor	13	9	69.2%
Reajuste de Pensión	16	15	93.8%
Reactivación	491	408	83.1%
Reembolso	26	24	92.3%
Reinclusión	20	20	100.0%
Retroactivo	6,450	5,428	84.2%
Solicitud Inclusión a Nómina	585	548	93.7%
Solicitud de Pensión	480	419	87.3%
Suspensión Descuento 2%	123	111	90.2%
Suspensión por Laborar Nuevamente en el Estado	20	18	90.0%
<b>Total:</b>	<b>25,141</b>	<b>23,727</b>	<b>94%</b>

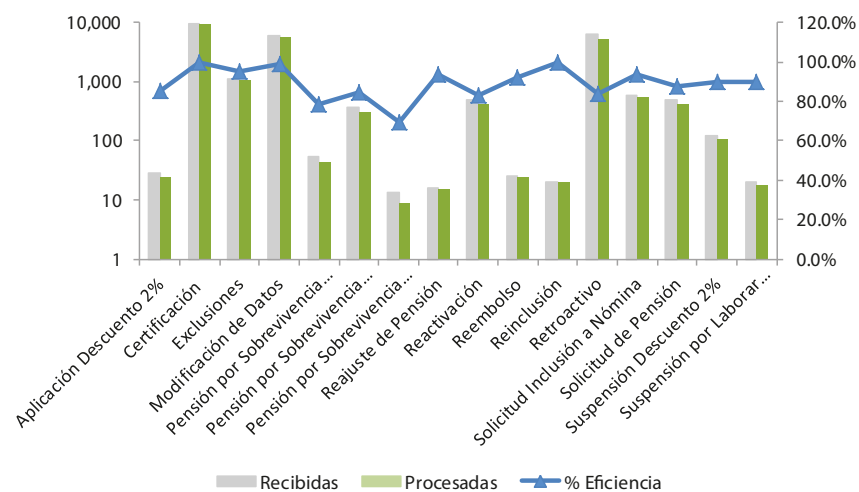





### Trámites Procesados

Cantidad de trámites procesados por el Departamento de Trámite de Pensiones.

Cantidad de Trámites Procesados			
2do Trimestre			
Descripción	Recibidas	Procesadas	% Eficiencia
Aplicación Descuento 2%	25	20	80.0%
Pensión por Supervivencia Concubin@	52	5	9.6%
Pensión por Supervivencia Conyuge	371	236	63.6%
Pensión por Supervivencia Menor	11	6	54.5%
Reactivación	413	15	3.6%
Reembolso	26	11	42.3%
Reinclusión	20	4	20.0%
Retroactivo	6,451	2,527	39.2%
Solicitud Inclusión a Nómina	583	401	68.8%
Suspensión Descuento 2%	124	99	79.8%
<b>Total:</b>	<b>8,076</b>	<b>3,324</b>	<b>41%</b>

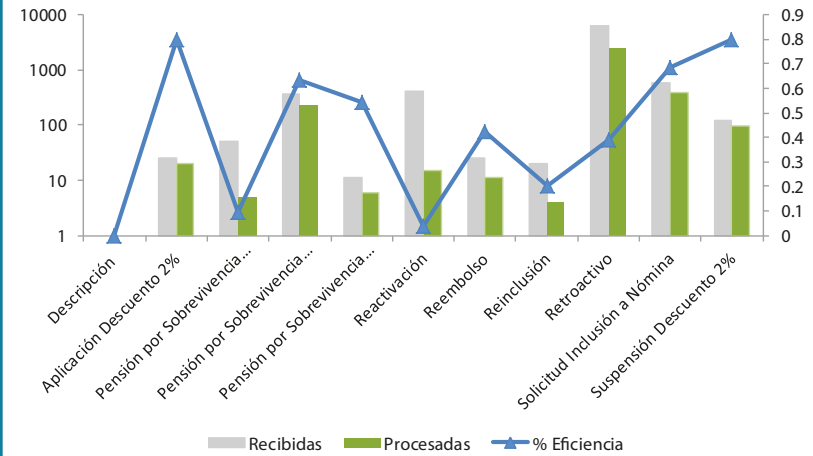



## Conclusiones Generales

Para esta edición del boletín estadístico destacan al cierre del trimestre una ejecución presupuestaria de un 80% para el presupuesto administrativo y un 113% de aquel designado al pago de la nómina de pensionados. De igual forma se distingue que la mayor cantidad de aportes al Sistema de Reparto proviene del Sector Público y que los cotizantes muestran una tendencia decreciente, disminuyendo en un 3.7% con respecto al primer trimestre, lo que representa una salida de 4,048 cotizantes del sistema, pudiendo ser una de las causas la cantidad de cotizantes cedidos al Sistema de Capitalización Individual en dicho periodo. Con relación al comportamiento de la nómina de pensionados, el 79% de los fondos se utilizó para el pago de pensiones civiles; el restante 21% fue destinado al pago de la Cartera de la Policía Nacional. En términos absolutos, se evidencia una disminución de 13,736 cantidad de pensiones, sin embargo, se registra un aumento de RD\$ 603,183,150.86 con respecto al trimestre anterior en el pago total de la nómina de pensionados. Esta variación incluye el aumento dictado por el Poder Ejecutivo, el cual entró en vigencia en el mes de abril del presente año.



## BOLETÍN ESTADÍSTICO TRIMESTRAL ABRIL-JUNIO 2019



DIRECCIÓN GENERAL  
DE JUBILACIONES Y PENSIONES  
A CARGO DEL ESTADO

Avenida 27 de Febrero números 17 y 19, Ensanche Miraflores, Distrito Nacional, República Dominicana.  
Tel.: 809-687-2222 | Fax: 809-686-0092 | Horario: De 8:00 a.m. a 4:00 p.m. de lunes a viernes.



@pensionesrd  
www.dgjp.gob.do