



DIRECCIÓN GENERAL
DE JUBILACIONES Y PENSIONES
A CARGO DEL ESTADO

BOLETÍN ESTADÍSTICO TRIMESTRAL

Julio – Septiembre 2020

Departamento de Planificación y Desarrollo

Contenido

Presentación	3
Ejecución Presupuestaria	4
Presupuesto Administrativo	4
Presupuesto de Pensiones.....	5
Sistema de Reparto	6
Afiliados – Cotizantes al Sistema de Reparto.....	6
Cotizantes por Tipo de Empleador.....	7
Individualización de Aportes por Tipo de Empleador.....	8
Distribución de Aportes	8
Cantidad de Traspasos.....	9
Nómina de Pensionados	10
Composición de la Nómina de Pensionados.....	10
Movimientos en Nómina.....	11
Tipo de Pensión	12
Pensiones por Monto	12
Pensionados por Edad	13
Modalidad de Pago.....	14
Pago de Retroactivos	15
Recuperación de Fondos	16
Gestión de Servicios	17
Solicitudes Recibidas	17
Trámites Procesados	18
Conclusiones Generales	19

Presentación

Este Boletín trimestral contiene en resumen los resultados estadísticos de la gestión administrativa y de las principales variables que conforman las carteras de pensiones administradas por la Dirección General de Jubilaciones y Pensiones a Cargo del Estado (DJGP). El mismo, es puesto a la disposición de los interesados como herramienta de consulta y del público general como forma de transparentar la gestión institucional.

Esta edición corresponde al Trimestre Julio-Septiembre 2020 y contiene datos relacionados con la ejecución presupuestaria, tanto administrativa como del presupuesto destinado al pago de las pensiones; el comportamiento del Sistema de Reparto, las variaciones registradas en la Nómina de Pensionados durante el periodo y la demanda de servicios.

Ejecución Presupuestaria

Presupuesto Administrativo

Presentación de la programación presupuestaria designada para cubrir gastos operativos, comparada con la ejecución efectuada durante el tercer trimestre del 2020.

Mes	Programación Trimestral (RD\$)	Ejecutado		Restante	
	Monto	Absoluto (RD\$)	Relativo	Absoluto (RD\$)	Relativo
Julio	41,213,029	36,598,684	89%	4,614,345	11%
Agosto	25,421,023	23,156,203	91%	2,264,821	9%
Septiembre	25,421,023	25,284,289	99%	136,735	1%
2do Trimestre	92,055,076	85,039,176	92%	7,015,900	8%

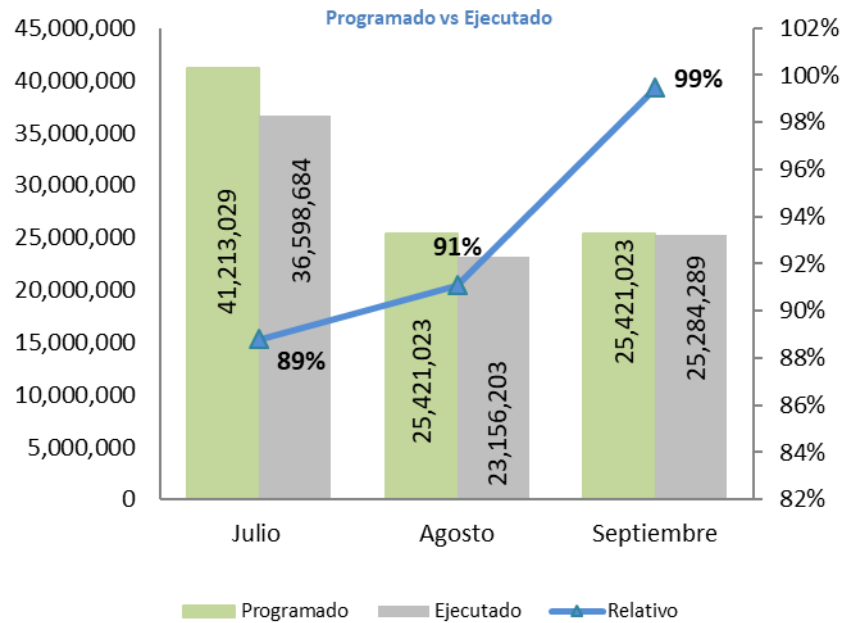

Presupuesto de Pensiones

Presentación de la programación presupuestaria designada para el pago de la nómina de pensionados, comparada con la ejecución del tercer trimestre de 2020.

Mes	Programación Trimestral (RD\$)	Ejecutado*		Restante	
	Monto	Absoluto (RD\$)	Relativo	Absoluto (RD\$)	Relativo
Julio	2,024,771,680	1,981,165,316	98%	43,606,364	2%
Agosto	2,024,771,680	1,982,410,755	98%	42,360,926	2%
Septiembre	2,024,771,680	1,974,704,642	98%	50,067,038	2%
3er Trimestre	6,074,315,041	5,938,280,713	98%	136,034,328	2%

*Nota: El Monto ejecutado mensual corresponde al pago de nómina del mes, más los retroactivos del mes anterior (T-1), esto porque se registran los pagos de retroactivo en el mes correspondiente pero la ejecución misma se efectúa en el siguiente mes.

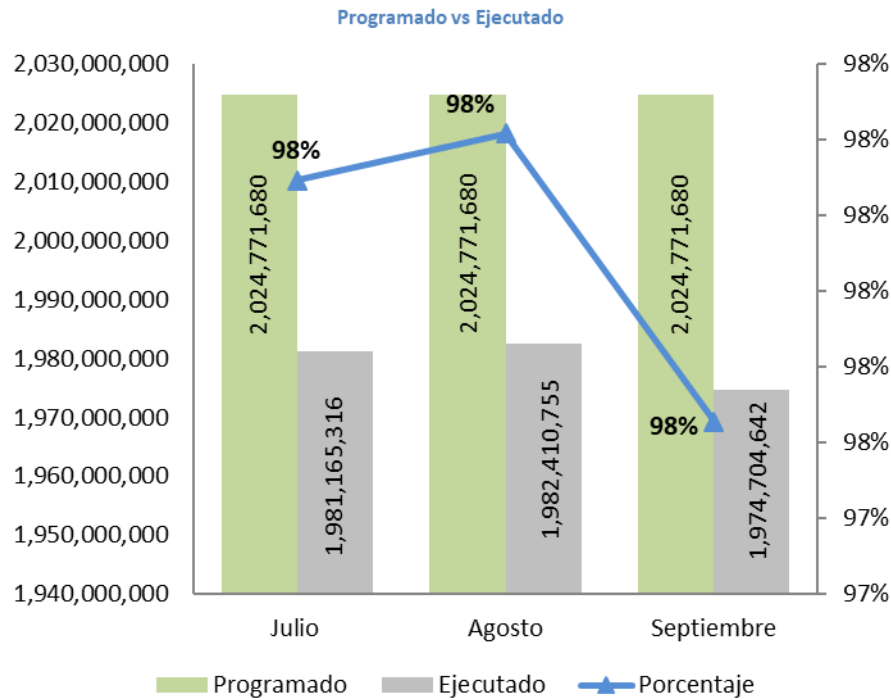

Sistema de Reparto

Afiliados – Cotizantes al Sistema de Reparto

Cantidad de afiliados, cotizantes y no cotizantes al término del tercer trimestre 2020.

Mes	Afiliados*	Cotizantes	% Cotizantes	No Cotizantes	% No Cotizantes
Julio	111,389	30,527	27%	80,862	73%
Agosto	111,441	29,805	27%	81,636	73%
Septiembre	111,519	29,837	27%	81,682	73%
Promedio	111,450	30,056	27%	81,393	73%
3er Trimestre					

*Nota: El total de afiliados incluye los fallecidos.

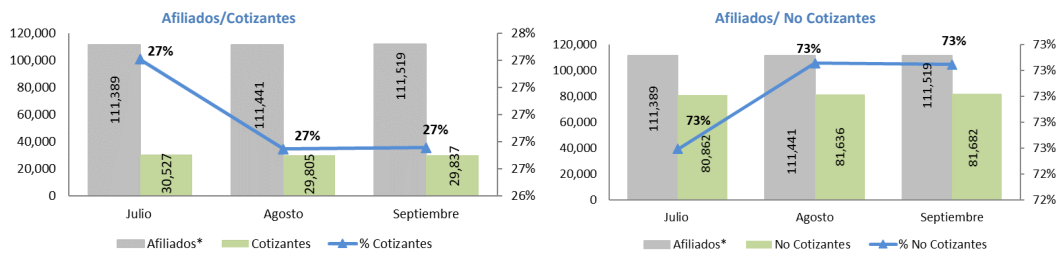

Porcentaje de cotizantes y No cotizantes

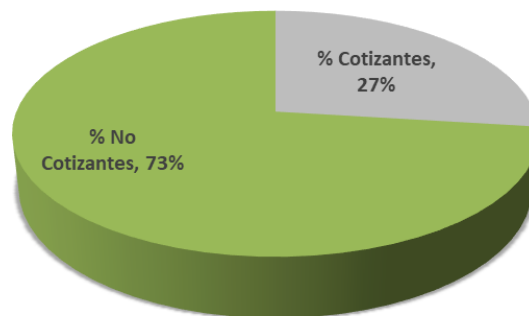

Cotizantes por Tipo de Empleador

Cantidad de cotizantes por tipo de empleador al término de cada mes.

Cantidad de Cotizantes por Tipo de Empleador.					
	Público	Privado	Total	% Público	% Privado
Julio	25,739	4,788	30,527	84%	16%
Agosto	25,246	4,559	29,805	85%	15%
Septiembre	24,891	4,946	29,837	83%	17%
<i>Promedio 3er Trimestre</i>	25,292	4,764	30,056	84%	16%

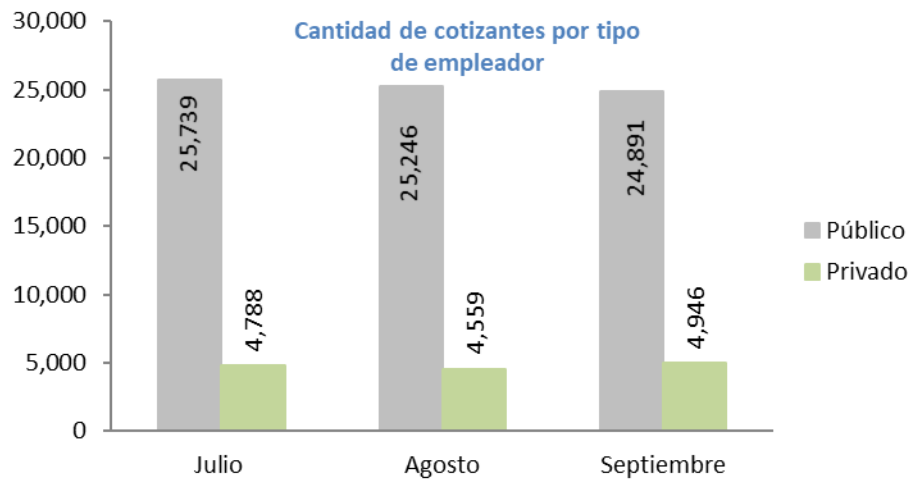

Porcentaje Cotizantes por Tipo de Empleador

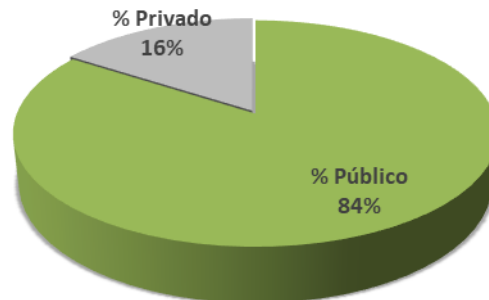

Individualización de Aportes por Tipo de Empleador

Desglose de monto total individualizado por tipo de empleador al término de cada mes.

Individualización de aportes por tipo de Empleador			
	Público (RD\$)	Privado (RD\$)	Total (RD\$)
Julio	91,372,840	12,769,643	104,142,483
Agosto	89,955,099	11,277,923	101,233,022
Septiembre	88,885,792	12,413,700	101,299,493
3er Trimestre	270,213,732	36,461,266	306,674,998
Porcentaje	88%	12%	

Porcentaje Monto Total Individualizado por Tipo de Empleador

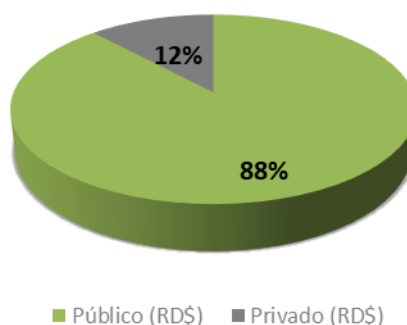

Distribución de Aportes

Cantidad de aportes por mes de los cotizantes al término del periodo.

Distribución de Aportes			
Mes	Cantidad de Aportes	Δ Absoluta	Δ Relativa
Julio*	35,642	827	2%
Agosto	34,294	-1,348	-4%
Septiembre	34,837	543	2%
3er Trimestre*	104,773	-10	-100%

*Nota: Para el cálculo de las variaciones de Julio, se utilizó la cantidad de aportes de Junio 2020 (34,815); Para las variaciones del trimestre, el total de aportes correspondientes al Trimestre Abril-Junio 2020 (104,783).

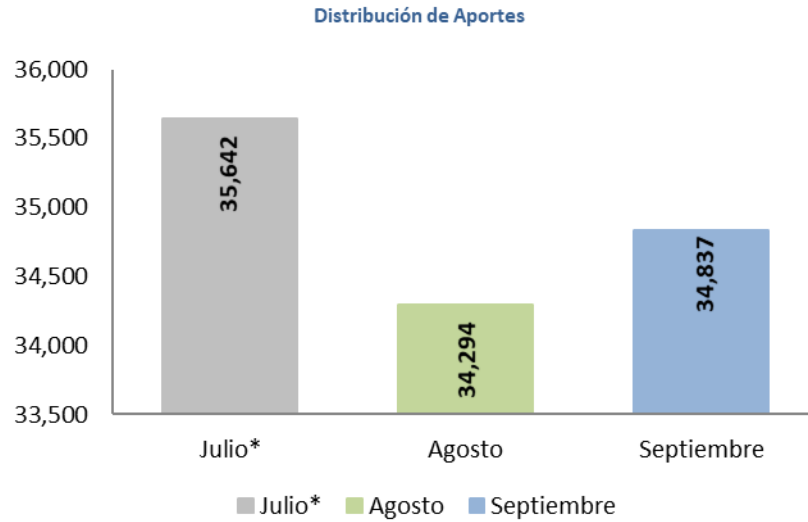

Cantidad de Traspasos

Cantidad de traspasos desde y hacia el Sistema de Reparto al término de cada mes.

Cantidad de Traspasos		
Mes	Recibidos	Cedidos
Julio	32	0
Agosto	55	3
Septiembre	79	1
T3	166	4

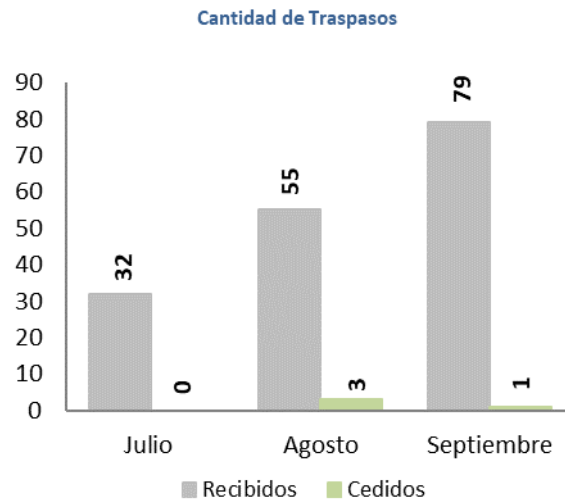

Nómina de Pensionados

Composición de la Nómina de Pensionados

Composición de la Nómina de Pensionados (pensionados, pensiones y monto) durante el tercer trimestre del año 2020.

Mes	DGJP			PN			Pensiones Solidarias			TOTAL		
	Cantidad Pensionados	Cantidad Pensiones	Monto	Cantidad Pensionados	Cantidad Pensiones	Monto	Cantidad Pensionados	Cantidad Pensiones	Monto	Cantidad Pensionados	Cantidad Pensiones	Monto
Julio	112,486	124,855	1,478,463,713	20,995	21,048	446,410,218	6,891	6,891	41,346,000	140,372	152,794	1,966,219,932
Agosto	113,050	125,478	1,492,755,312	21,032	21,087	446,823,624	6,972	6,972	41,832,000	141,054	153,537	1,981,410,936
Septiembre	112,686	125,063	1,486,453,360	20,999	21,054	446,437,283	6,969	6,969	41,814,000	140,654	153,086	1,974,704,642
3er Trimestre	112,686	125,063	4,457,672,386	20,999	21,054	1,339,671,125	6,969	6,969	124,992,000	140,654	153,086	5,922,335,510

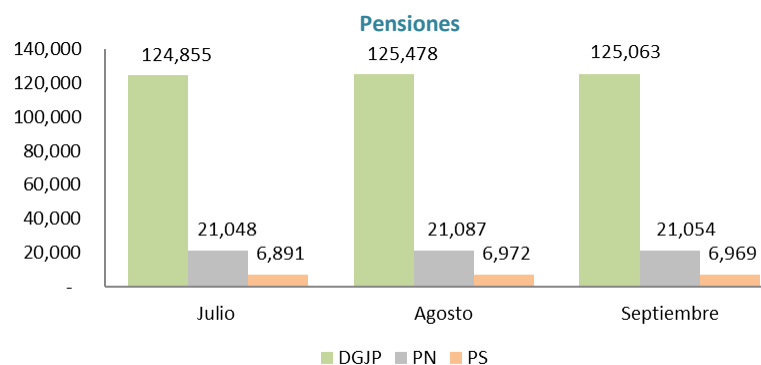
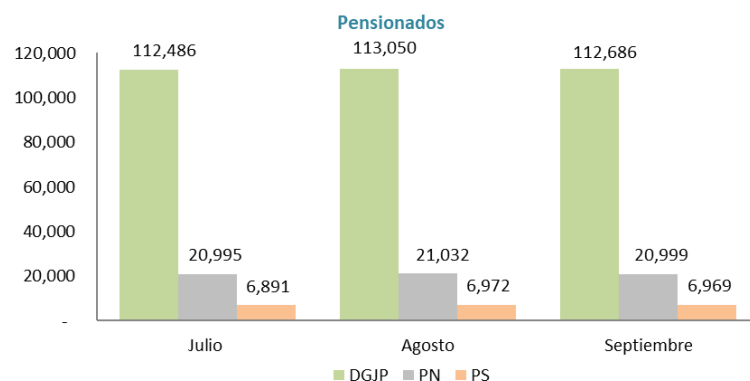

Movimientos en Nómina

Variaciones en la Nómina de Pensionados (inclusiones, ajustes, exclusiones y suspensiones) durante el tercer trimestre del año 2020.

Mes	Inclusiones		Ajustes Monto Pensiones		Exclusiones		Suspensiones		Total	
	Cantidad	Monto	Cantidad	Monto	Cantidad	Monto	Cantidad	Monto	Cantidad	Monto
Julio	2,906	29,626,446	240	2,630,731	510	5,719,616	1,412	10,980,265	984	15,557,296
Agosto	1,387	22,482,450	31	447,938	414	4,780,444	230	2,958,940	743	15,191,004
Septiembre	0	0	0	0	323	3,716,617	128	2,989,676	-451	-6,706,294
3er Trimestre	4,293	52,108,897	271	3,078,669	1,247	14,216,677	1,770	16,928,881	1,276	24,042,007

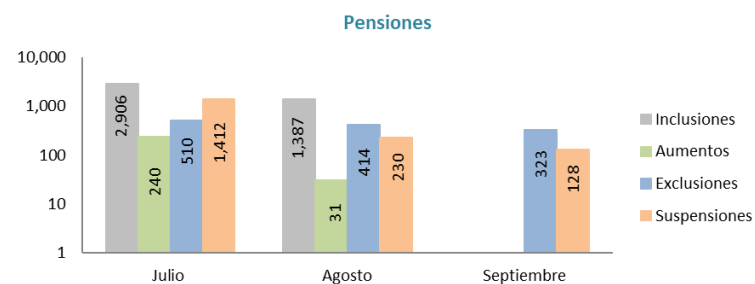
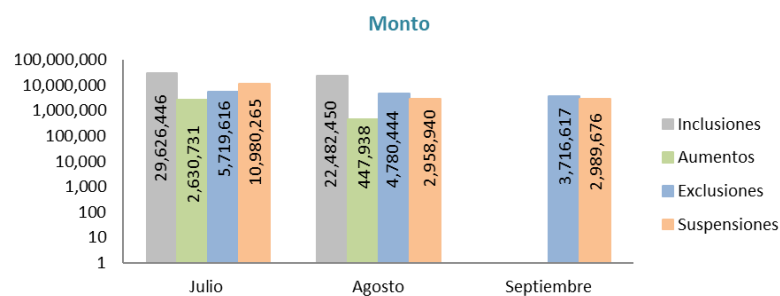

Tipo de Pensión

Distribución de pensiones por tipo, al término del trimestre.

Tipo de Pensión				
Al 30 de Septiembre				
Tipo	Cantidad	Porcentaje	Monto	Porcentaje
PENSIÓN CIVIL	31,335	20%	388,301,883	20%
IDSS	57,850	38%	493,814,511	25%
GLORIAS DEL DEPORTE	285	0.2%	4,807,575	0.2%
PABELLÓN DE LA FAMA	161	0.1%	4,523,660	0.2%
PODER LEGISLATIVO	322	0.2%	8,075,636	0.4%
PODER EJECUTIVO	18,917	12%	421,861,939	21%
POLICÍA NACIONAL	21,054	14%	446,437,283	23%
PENSIÓN SOLIDARIA	6,969	5%	41,814,000	2%
PENSIÓN POR SOBREVIVENCIA	16,193	11%	165,068,156	8%
TOTALES:	153,086	100%	1,974,704,642	100%

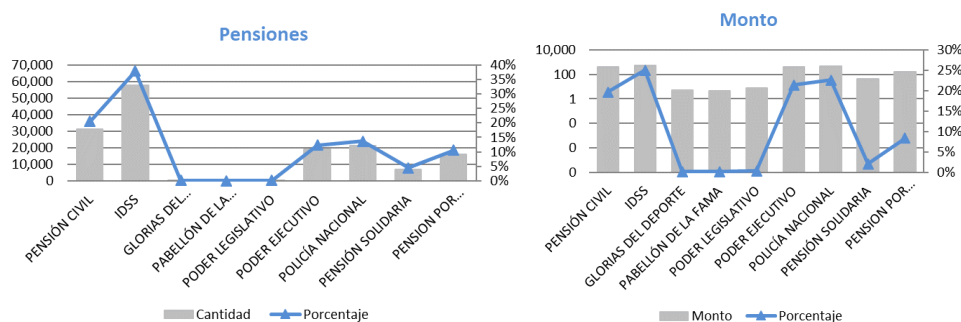

Pensiones por Monto

Distribución de pensiones por monto, abarcando el rango de RD\$5,117.50 hasta igual o mayor a RD\$100,000.00, al término del trimestre.

Pensiones por Monto				
Al 30 de Septiembre				
Rango	Cantidad*	Porcentaje	Monto*	Porcentaje
Menos de RD\$5117.50	42	0.03%	167,357	0%
5,117.50 - 10,000.00	101,128	76.59%	797,170,313	52%
10,000.00 - 20,000.00	16,320	12.36%	209,017,198	14%
20,000.00 - 30,000.00	6,563	4.97%	161,091,787	11%
30,000.00 - 40,000.00	3,629	2.75%	121,673,332	8%
40,000.00 - 50,000.00	2,190	1.66%	95,301,763	6%
50,000.00 - 60,000.00	1,192	0.90%	62,854,307	4%
60,000.00 - 70,000.00	239	0.18%	14,938,087	1%
70,000.00 - 80,000.00	172	0.13%	12,646,803	1%
80,000.00 - 90,000.00	218	0.17%	18,400,279	1%
90,000.00 - 100,000.00	297	0.22%	28,515,255	2%
>=100,000.00	42	0.03%	6,490,880	0%
TOTALES:	132,032	100%	1,528,267,360	100%

*Nota: No incluye los pensionados de la Policía Nacional.

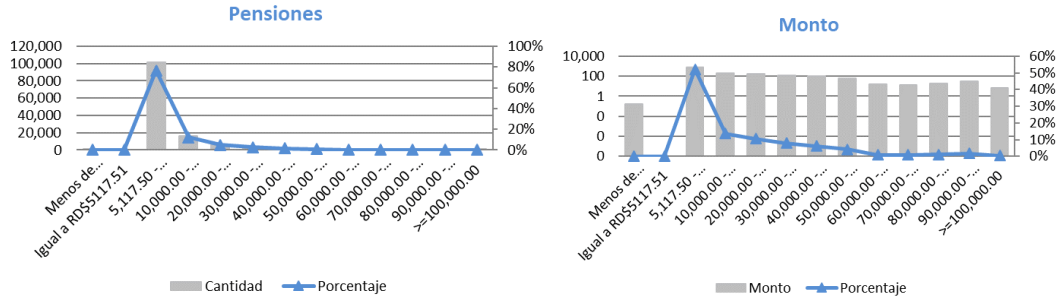

Pensionados por Edad

Distribución de pensionados por edad, al término del trimestre.

Pensiones por Edad					
Al 30 de Septiembre					
Rango	Cantidad*	Porcentaje	Monto*	Porcentaje	
18-30	7	0.01%	104,807	0.01%	
30-40	101	0.09%	1,532,893	0.10%	
40-50	637	0.57%	8,323,662	0.56%	
50-60	3,563	3.16%	57,532,981	3.87%	
60-70	36,045	31.99%	502,213,961	33.79%	
70-80	44,432	39.43%	590,968,891	39.76%	
80-90	22,485	19.95%	265,802,959	17.88%	
90-100	4,957	4.40%	55,385,479	3.73%	
100	291	0.26%	3,216,859	0.22%	
0	157	0.14%	1,274,867	0.09%	
con Nacimiento 01/01/1900	11	0.01%	96,000	0.01%	
TOTALES:	112,686	100%	1,486,453,360	100%	

*Nota: No incluye los pensionados de la Policía Nacional ni los pensionados por pensión solidaria.

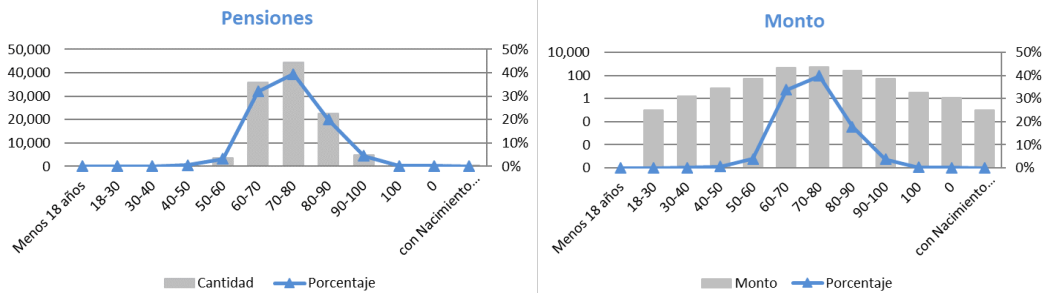

Modalidad de Pago

Cantidad y monto de pensiones pagadas de forma electrónica y mediante cheque, al término de cada mes.

Mes	DGJP				PN				Pensiones Solidarias				TOTAL			
	Electrónico		Cheque		Electrónico		Cheque		Electrónico		Cheque		Electrónico		Cheque	
	Cantidad de Pensiones	Monto	Cantidad Pensiones	Monto	Cantidad Pensiones	Monto	Cantidad Pensiones	Monto	Cantidad Pensiones	Monto	Cantidad Pensiones	Monto	Cantidad Electrónico	Monto	Cantidad Cheque	Monto
Julio	124,537	1,475,354,408	318	3,109,306	20,981	444,865,158	67	1,545,061	6,867	41,202,000.00	24	144,000.00	152,385	1,961,421,566	409	4,798,366
Agosto	125,228	1,490,275,917	250	2,479,395	21,034	445,588,508	53	1,235,116	6,966	41,796,000.00	6	36,000.00	153,228	1,977,660,425	309	3,750,511
Septiembre	124,801	1,483,865,199	262	2,588,160	21,005	445,523,784	49	913,498	6,965	41,790,000.00	4	24,000	152,771	1,971,178,984	315	3,525,659
3er Trimestre	124,801	4,449,495,524	262	8,176,861	21,005	1,335,977,450	49	3,693,674	6,965	124,788,000	4	204,000	152,771	5,910,260,975	315	12,074,536
Porcentaje														99.80%		0.20%

Porcentaje Modalidad de Pago

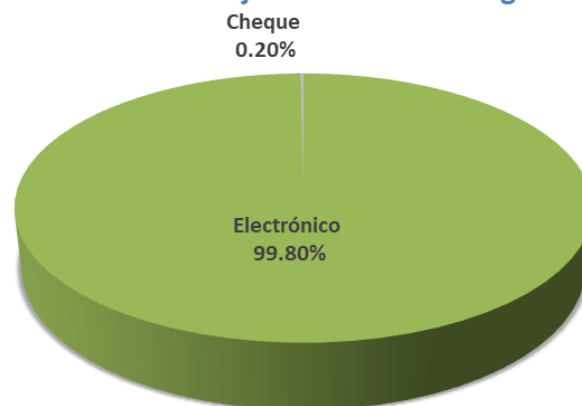

Pago de Retroactivos

Cantidad y monto de retroactivos pagados al término de cada mes.

Mes	DGJP			PN			Pensiones Solidarias			TOTAL		
	Cantidad Pensionados	Cantidad Pensiones	Monto	Cantidad Pensionados	Cantidad Pensiones	Monto	Cantidad Pensionados	Cantidad Pensiones	Monto	Cantidad Pensionados	Cantidad Pensiones	Monto
Julio	-	-	-	34	34	999,819	-	-	-	34	34	999,819
Agosto										-	-	-
Septiembre										-	-	-
3er Trimestre	-	-	-	34	34	999,819	-	-	-	34	34	999,819

Pago de Retroactivos

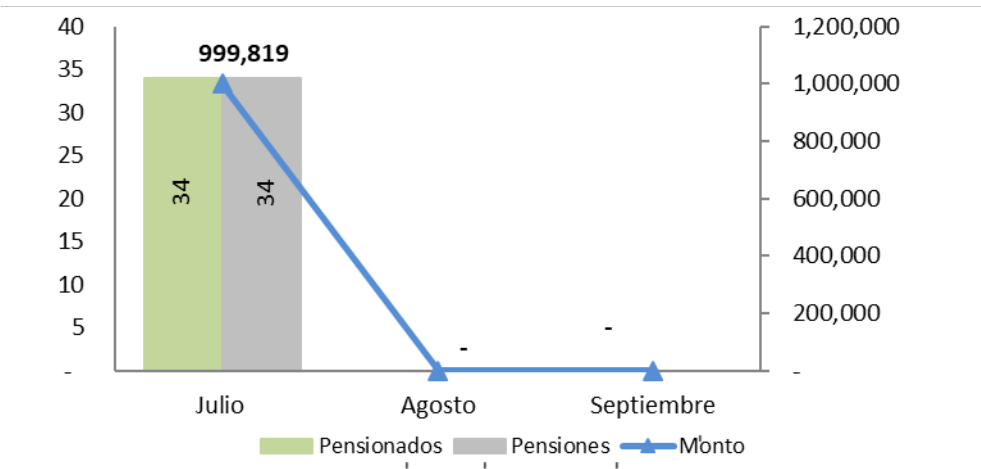

Recuperación de Fondos

Recuperación de fondos vía Banco de Reservas durante el tercer trimestre del año 2020.

Mes	Cantidad Solicitudes	Monto Solicitado	Monto Recuperado Años Anteriores	Monto Recuperado Año en Curso	Total Recuperado	% Recuperado
Julio	167	6,624,143	1,262,809	1,593,955	2,856,764	43%
Agosto	45	4,133,430	627,190	425,222	1,052,411	25%
Septiembre	235	7,673,931	-	-	-	0%
3er Trimestre	447	18,431,504	1,889,998	2,019,177	3,909,175	21%

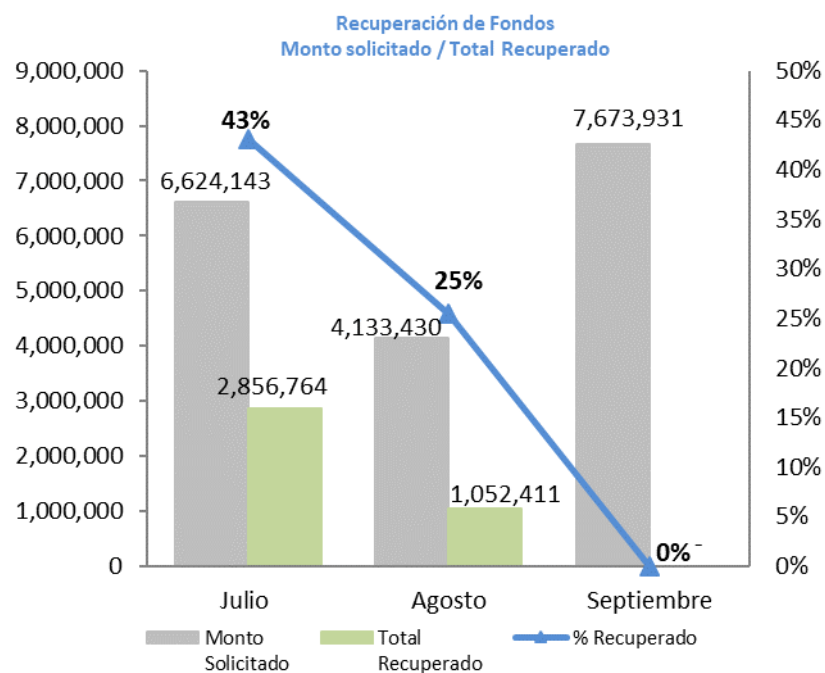

Gestión de Servicios

Solicitudes Recibidas

Cantidad de solicitudes recibidas y tramitadas por la División de Atención al Público durante el periodo.

Descripción	Solicitudes Recibidas		
	Recibidas	Procesadas	% Eficiencia
Aplicación Descuento 2%	32	32	100%
Certificación	6,191	6,191	100%
Exclusiones	1,563	1,532	98%
Modificación de Datos	6,782	6,743	99%
Pensión por Supervivencia Concubinato	86	79	92%
Pensión por Supervivencia Conyuge	518	495	96%
Pensión por Supervivencia Menor	4	4	100%
Reajuste de Pensión	11	9	82%
Reactivación	494	488	99%
Reembolso	161	161	100%
Registro de Poder	1,145	1,116	97%
Reinclusión	19	19	100%
Retroactivo	240	237	99%
Solicitud Inclusión a Nómina	2,667	2,611	98%
Solicitud de Pensión	726	684	94%
Suspensión Descuento 2%	74	68	92%
Suspensión por Laborar Nuevamente en el Estado	145	137	94%
Total:	20,858	20,606	99%

*Datos generados de SIJUPEN al 30 de septiembre 2020.

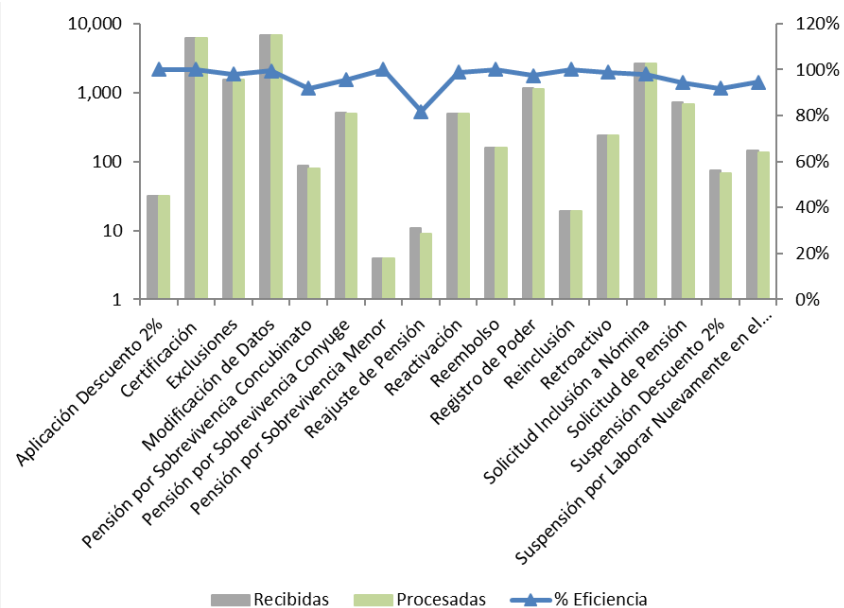

Trámites Procesados

Cantidad de trámites procesados por el Departamento de Trámite de Pensiones durante el periodo.

Cantidad de Trámites Procesados			
3er Trimestre*			
	Recibidas	Procesadas	% Eficiencia
Aplicación Descuento 2%	32	32	100%
Pensión por Supervivencia Concubin@	81	29	36%
Pensión por Supervivencia Conyuge	521	439	84%
Pensión por Supervivencia Menor	4	2	50%
Reactivación	493	228	46%
Reembolso	162	25	15%
Reinclusión	19	15	79%
Retroactivo	244	149	61%
Solicitud Inclusión a Nómina	2,648	2,232	84%
Suspensión Descuento 2%	68	66	97%
Total:	4,272	3,217	75%

*Datos generados de SIJUPEN al 30 de septiembre 2020.

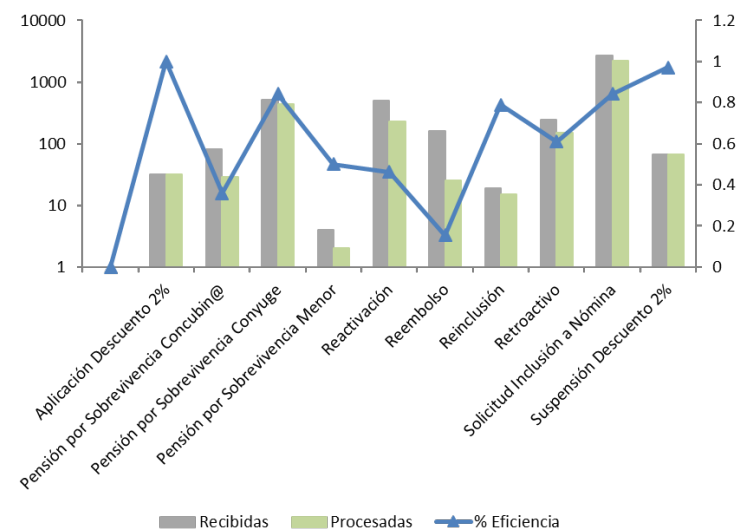

Conclusiones Generales

Para esta edición del boletín estadístico en términos relativos se destaca lo siguiente:

Una ejecución de un 92% de la programación correspondiente al trimestre en cuanto al presupuesto administrativo institucional, así mismo se evidencia una ejecución de un 98% con relación a lo presupuestado de aquel designado al pago de la nómina de pensionados.

De igual forma se mantiene la tendencia de que la mayor cantidad de aportes al Sistema de Reparto proviene del Sector Público (84%). Los cotizantes muestran una tendencia de permanencia relativa, aunque en promedio descendente. Tuvo una variación de un 6.39% menos con respecto al mismo trimestre del año anterior, saliendo en promedio 2,051 cotizantes. Se recibieron 166 traspasos de Sistema de Capitalización Individual (SCI) a Reparto.

Con relación al comportamiento de la nómina de pensionados, el 75% de los fondos se utilizó para el pago de pensiones civiles; el 23% fue destinado al pago de la cartera de la Policía Nacional; y el restante 2% se destinó para el pago de la cartera de Pensiones Solidarias, que ingresan a la nómina de pensionados a partir de marzo de acuerdo con lo que establece la Ley 87-01 que creó el Sistema Dominicano de Seguridad Social.

En términos absolutos, se evidencia un aumento de 12,502 pensionados, 13,170 pensiones y de RD\$ 510.06 millones en el pago de la nómina a pensionados con respecto al mismo periodo del año 2019. Esto se traduce en un aumento relativo del 10% en la cantidad pensionados y, de un 9% en la cantidad de pensiones y el monto total de la nómina. Cabe destacar que estos datos varían comparativamente de acuerdo a los movimientos en nómina (inclusiones, aumentos, exclusiones o suspensiones) contenidos hasta la fecha dentro del periodo especificado.



BOLETÍN ESTADÍSTICO TRIMESTRAL

Julio – Septiembre 2020

Avenida 27 de Febrero números 17 y 19, Ensanche Miraflores, Distrito Nacional, República Dominicana.
Tel.: 809-687-2222 Horario: De 8:00 a.m. a 4:00 p.m. de lunes a viernes.



@pensionesrd
www.dgjp.gob.do