



GOBIERNO DE LA
REPÚBLICA DOMINICANA

HACIENDA

DIRECCIÓN GENERAL DE JUBILACIONES Y PENSIONES A CARGO DEL ESTADO

BOLETÍN ESTADÍSTICO TRIMETRAL

Enero-Marzo 2022



Santo Domingo, República Dominicana
Abril 2022

Contenido

Presentación	3
Ejecución Presupuestaria	4
Presupuesto Administrativo.....	4
Presupuesto de Pensiones.....	5
Sistema de Reparto.....	6
Afiliados – Cotizantes al Sistema de Reparto.....	6
Cotizantes por Tipo de Empleador.....	7
Individualización de Aportes por Tipo de Empleador.....	8
Distribución de Aportes	9
Cantidad de Traspasos.....	10
Nómina de Pensionados.....	11
Composición de la Nómina de Pensionados.....	11
Composición de la Nómina del Autoseguro	12
Movimientos en Nómina	13
Tipo de Pensión	14
Pensiones por Monto	15
Pensionados por Edad	16
Modalidad de Pago	17
Pago de Retroactivos	18
Recuperación de Fondos.....	19
Gestión de Servicios	20
Solicitudes Recibidas	20
Trámites Procesados.....	21
Conclusiones Generales.....	22

Presentación

Este Boletín trimestral contiene en resumen los resultados estadísticos de la gestión administrativa y de las principales variables que conforman las carteras de pensiones administradas por la Dirección General de Jubilaciones y Pensiones a Cargo del Estado (DGJP). El mismo, es puesto a la disposición de los interesados como herramienta de consulta y del público general como forma de transparentar la gestión institucional.

Esta edición corresponde al Trimestre Enero-Marzo del 2022 y contiene datos relacionados con la ejecución presupuestaria, tanto administrativa como del presupuesto destinado al pago de las pensiones; el comportamiento del Sistema de Reparto, las variaciones registradas en la Nómina de Pensionados y la demanda de servicios.

Ejecución Presupuestaria

Presupuesto Administrativo

Presentación de la programación presupuestaria designada para cubrir gastos operativos, comparada con la ejecución efectuada durante el primer trimestre del 2022.

Mes	Presupuesto Programado	Presupuesto Ejecutado		Restante	
	Monto	Absoluto (RD\$)	Relativo	Absoluto (RD\$)	Relativo
Marzo	56,970,455	31,201,789	55%	25,768,666	45%
Febrero	32,499,074	30,828,308	95%	1,670,766	5%
Enero	27,162,185	26,698,553	98%	463,632	2%
1er Trimestre	116,631,714	88,728,650	76%	27,903,064	24%

*Fuente: SIGEF

Nota: Sub-ejecución del mes de marzo es debido a la reprogramación para el T2 de la cuota de pago para el incentivo por rendimiento y bonos por desempeño.

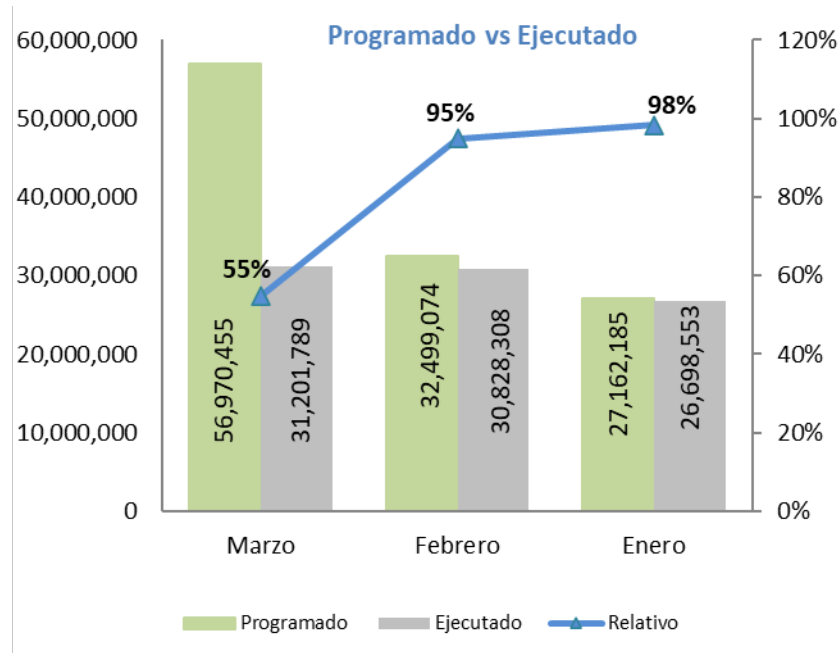

Presupuesto de Pensiones

Presentación de la programación presupuestaria designada para el pago de la nómina de pensionados, comparada con la ejecución del primer trimestre de 2022.

Mes	Programación Presupuestaria			Ejecución Presupuestaria			
	Programación Ordinaria (RD\$)	Ajuste de Partidas Devengadas	Programación Total	Ejecutado		Restante	
	Monto	Monto	Monto	Absoluto (RD\$)	Relativo	Absoluto (RD\$)	Relativo
Marzo	2,518,538,976	1,191,644	2,580,999,685	2,519,717,805	98%	61,281,879	2%
Febrero	2,476,910,526	379,853	2,527,681,837	2,466,412,772	98%	61,269,065	2%
Enero	2,514,699,270	0	2,514,699,270	2,464,307,812	98%	50,391,458	2%
1er Trimestre	7,510,148,773	1,571,497	7,623,380,792	7,450,438,390	98%	172,942,402	2%

Nota 1: Se presenta la información en base a los tramites gestionados dentro del mes por las distintas divisiones del departamento de Gestión Financiera.

Nota 2: El Monto ejecutado mensual corresponde al pago de nómina del mes, más los retroactivos del mes anterior (T-4). Estos montos están sujetos a variación de acuerdo con la efectividad del pago.

Fuente: SIGEF, División de Presupuesto de Pensiones

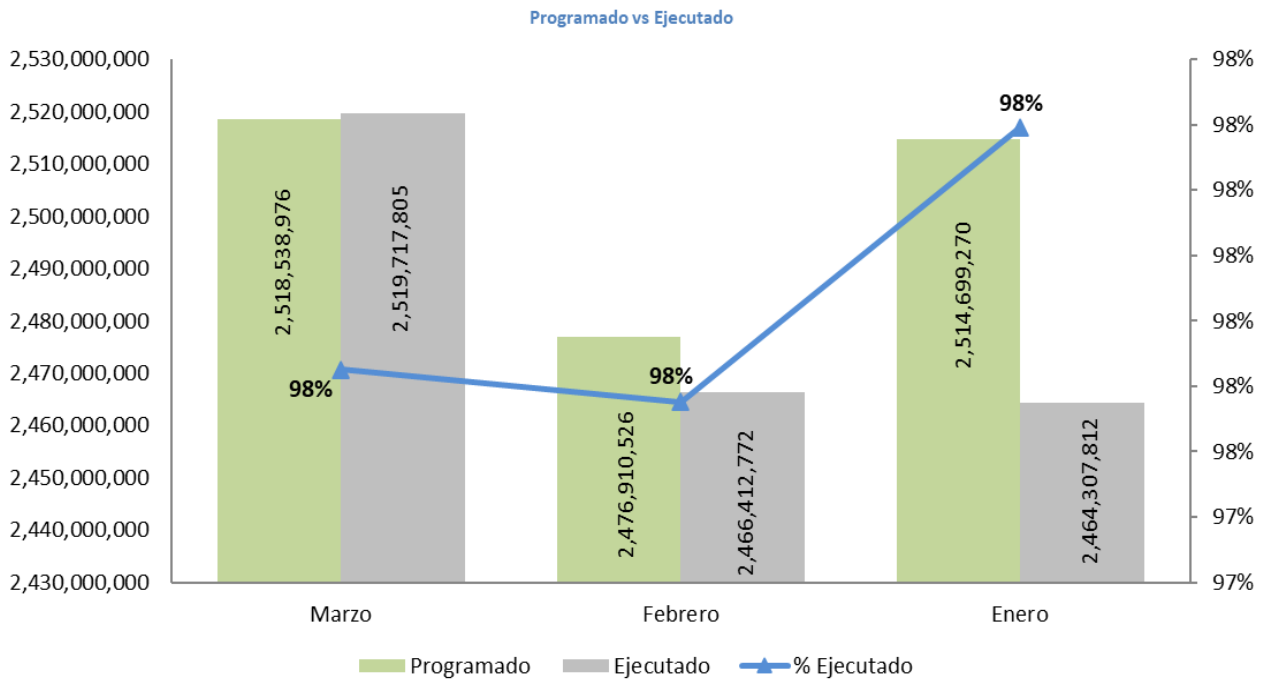

Sistema de Reparto

Afiliados – Cotizantes al Sistema de Reparto

Cantidad de afiliados, cotizantes y no cotizantes, incluyendo los afiliados a la Policía Nacional al término del primer trimestre 2022.

Mes	Afiliados al Sistema de Reparto	Cotizantes	% Cotizantes	No Cotizantes	% No Cotizantes	Afiliados Policia Nacional
Marzo	94,092	31,911	34%	62,181	66%	52,231
Febrero	94,100	29,798	32%	64,302	68%	52,112
Enero	93,880	29,751	32%	64,129	68%	51,973
Promedio 1er Trimestre	94,024	30,487	32%	63,537	68%	52,105

Fuente: Boletín Mensual SIPEN

Afiliados/Cotizantes

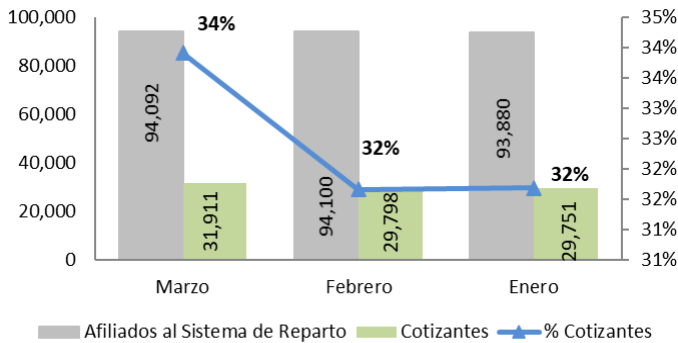

Afiliados/No Cotizantes

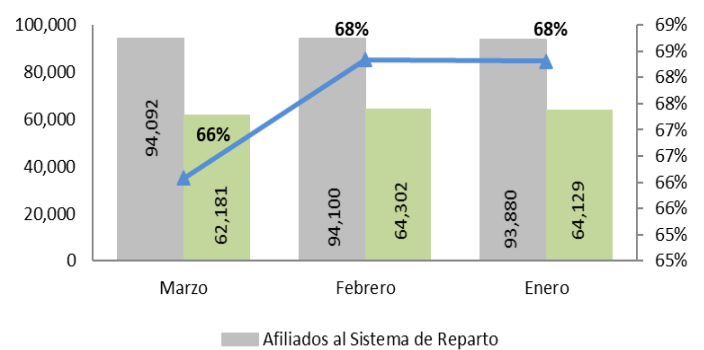

Afiliados Policia Nacional

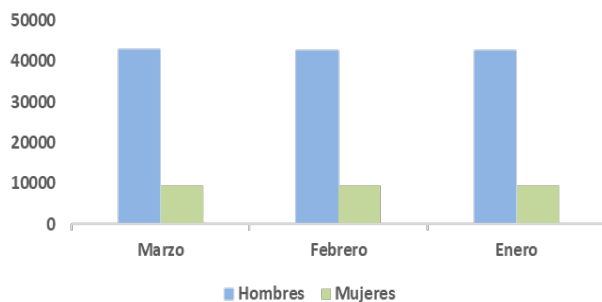

Porcentaje de Cotizantes y No Cotizantes

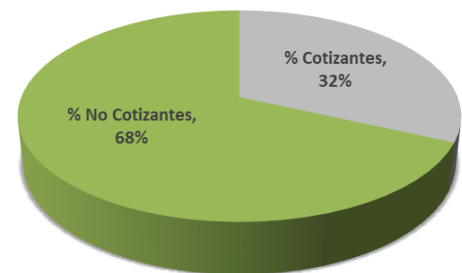

Cotizantes por Tipo de Empleador

Cantidad de cotizantes por tipo de empleador al término de cada mes.

Cantidad de Cotizantes por Tipo de Empleador					
	Público	Privado	Total	% Público	% Privado
Marzo	25,848	6,063	31,911	81%	19%
Febrero	24,137	5,661	29,798	81%	19%
Enero	24,099	5,652	29,751	81%	19%
Promedio 1er Trimestre	24,695	5,792	30,487	81%	19%

Fuente: Boletín Mensual SIPEN y UNIPAGO

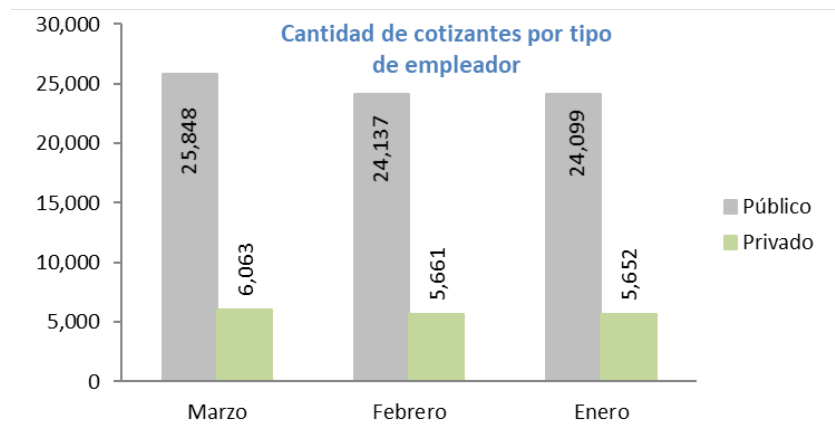

Porcentaje Cotizantes por Tipo de Empleador

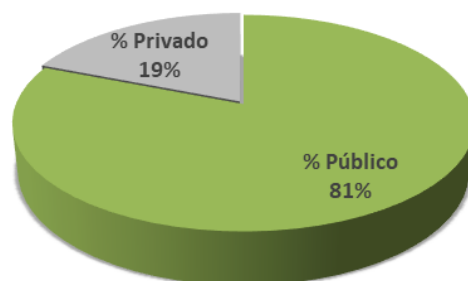

Individualización de Aportes por Tipo de Empleador

Desglose de monto total individualizado por tipo de empleador al término de cada mes durante este primer trimestre.

Individualización de aportes por tipo de Empleador			
	Público (RD\$)	Privado (RD\$)	Total (RD\$)
Marzo	101,391,920	15,150,517	116,542,437
Febrero	91,937,279	13,737,754	105,675,033
Enero	89,905,595	13,434,170	103,339,764
1er Trimestre	283,234,793	42,322,441	325,557,234
Porcentaje	87%	13%	

Fuente: Boletín Mensual SIPEN y UNIPAGO

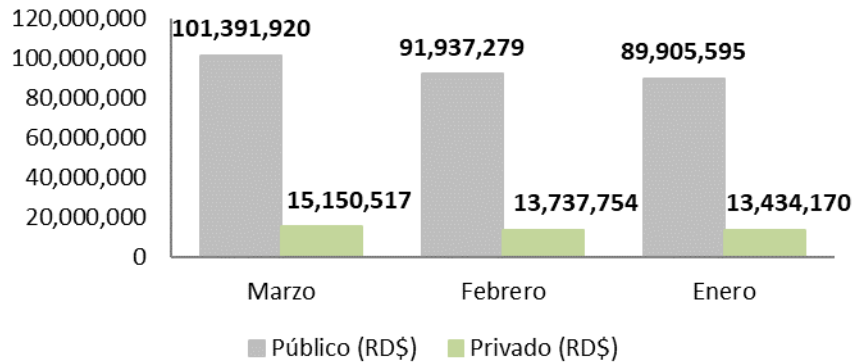

Porcentaje Monto Total Individualizado por Tipo de Empleador

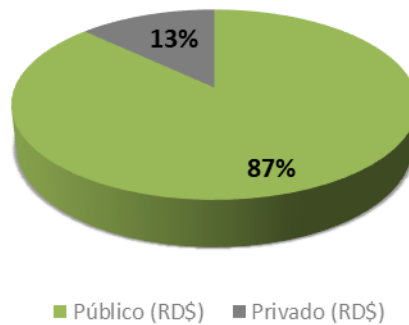

Distribución de Aportes

Cantidad de aportes por mes de los cotizantes al término del periodo.

Distribución de Aportes			
	Cantidad de Aportes	Δ Absoluta	Δ Relativa
Marzo	35,016	1,383	4.1%
Febrero	33,633	1,961	6.2%
Enero	31,672	-4,579	-12.6%
1er Trimestre	100,321	-2,141	-2%

*Nota: Para el cálculo de las variaciones de Enero, se utilizó la cantidad de aportes de Diciembre 2021 (36,251); Para las variaciones del trimestre, el total de aportes correspondientes al Trimestre Octubre-Diciembre 2021 (T4) (102,462).

Fuente: Boletín Mensual SIPEN

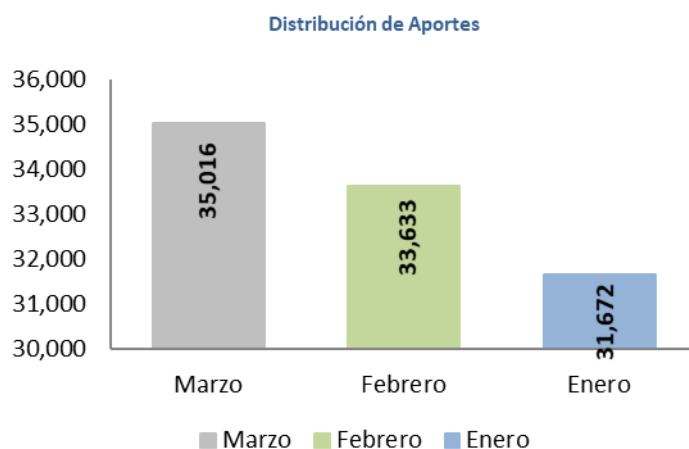

Cantidad de Traspasos

Cantidad de traspasos desde y hacia el Sistema de Reparto al término de cada mes durante este primer trimestre.

Cantidad de Traspasos			
Mes	Recibidos (SCI a Reparto)	Cedidos (Reparto a SCI)	Monto Traspasado
Marzo	0	5	13,257,437
Febrero	223	3	182,155,434
Enero	0	3	9,773,794
1er Trimestre	223	11	205,186,665

Nota: Los montos creditados en los meses de enero y marzo se corresponden con traspasos de fondos recibidos mas los afiliados permanecen cotizando en SCI.

Fuente: Boletín Mensual SIPEN

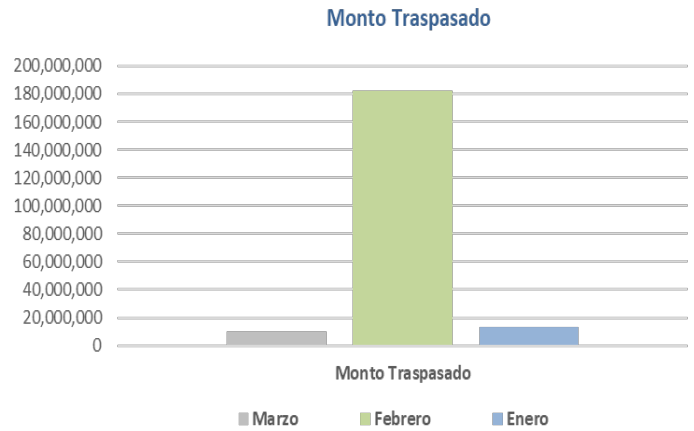
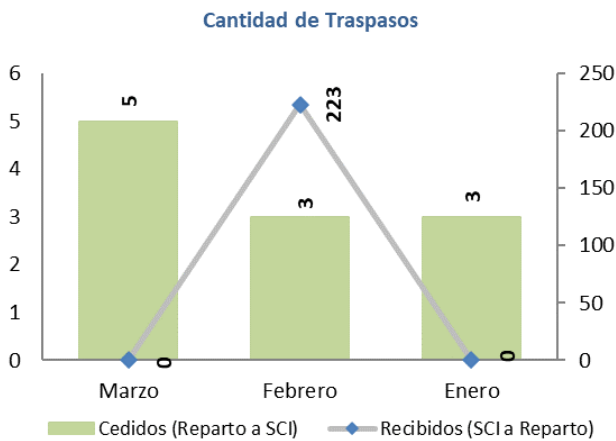

Nómina de Pensionados

Composición de la Nómina de Pensionados

Composición de la Nómina de Pensionados (pensionados, pensiones y monto) durante el primer trimestre del año 2022.

Mes	Pensiones Civiles			Pensiones Solidarias			PN			TOTAL		
	Cantidad Pensionados	Cantidad Pensiones	Monto	Cantidad Pensionados	Cantidad Pensiones	Monto	Cantidad Pensionados	Cantidad Pensiones	Monto	Cantidad Pensionados	Cantidad Pensiones	Monto
Marzo	119,305	131,792	1,881,434,175	18,228	18,228	109,368,000	21,354	21,421	486,276,349	158,887	171,441	2,477,078,524
Febrero	118,521	131,005	1,863,465,516	17,792	17,792	106,752,000	21,345	21,412	482,714,790	157,658	170,209	2,452,932,306
Enero	117,786	130,214	1,846,336,238	17,361	17,361	104,166,000	21,364	21,431	482,251,100	156,511	169,006	2,432,753,338
1er Trimestre	119,305	131,792	5,591,235,930	18,228	18,228	320,286,000	21,354	21,421	1,451,242,238	158,887	171,441	7,362,764,168

Fuente: SIJUPEN

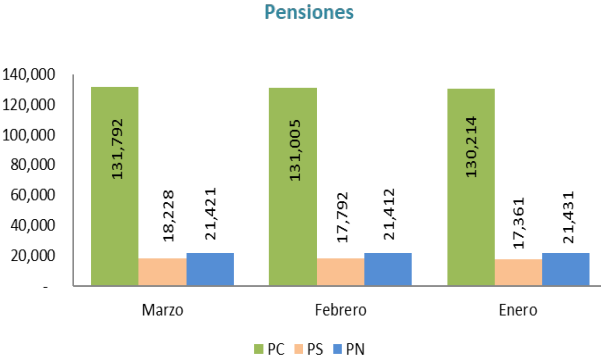
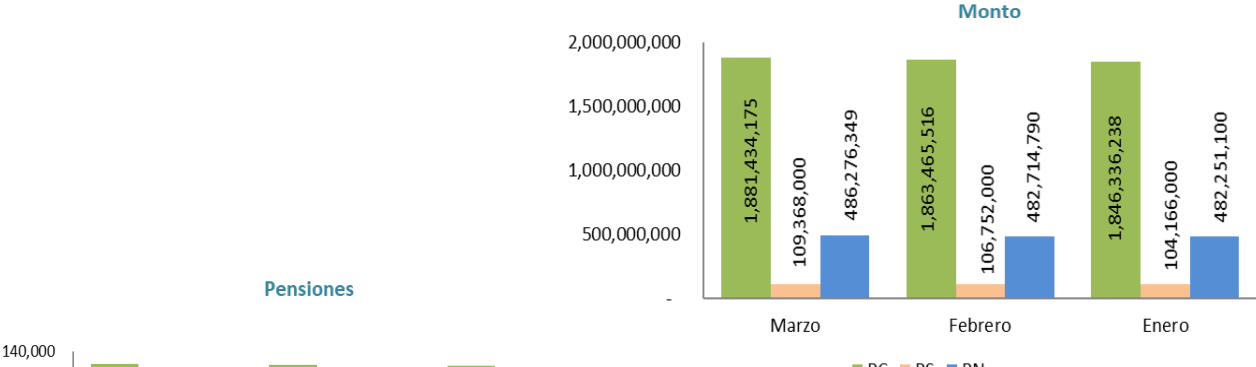
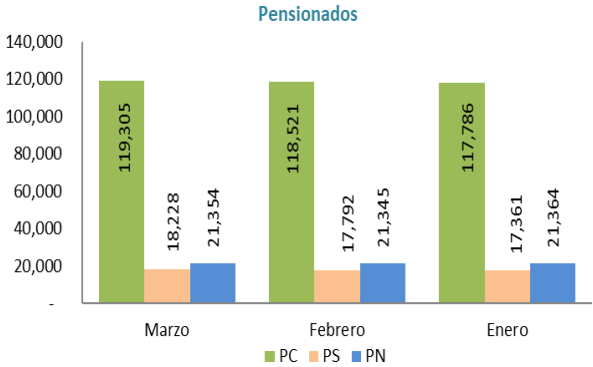

Composición de la Nómina del Autoseguro

Composición de la Nómina de pensionados por sobrevivencia y discapacidad civil pertenecientes al autoseguro durante el primer trimestre del año 2022, incluyendo los pagos retroactivos del periodo.

Mes	Nómina Mensual Discapacidad Civil					Nómina Mensual Sobrevivencia Civil		Nómina Mensual		TOTAL	
	Cantidad Beneficiarios	Monto Bruto (RD\$)	AFP (RD\$)	SFS (RD\$)	Monto Neto (RD\$)	Cantidad Beneficiarios	Monto Bruto (RD\$)	Cantidad Beneficiarios	Monto	Cantidad Beneficiarios	Monto Bruto (RD\$)
Marzo	181	1,922,597	192,783	58,009	1,682,841	450	7,059,580	553	3,508,598	1,184	12,490,775
Febrero	181	1,913,976	190,823	57,419	1,665,734	450	7,017,197	544	3,442,501	1,175	12,373,674
Enero	182	1,933,633	191,683	57,678	1,673,236	439	6,746,996	528	3,295,468	1,149	11,976,097
1er Trimestre	181	5,770,207	575,290	173,106	5,021,811	450	20,823,773	553	10,246,566	1,184	36,840,546

Mes	Nómina Deuda Retroactiva Discapacidad Civil		Nómina Deuda Retroactiva Sobrevivencia Civil		Nómina Deuda Retroactiva Sobrevivencia Policía Nacional		TOTAL	
	Cantidad Beneficiarios	Monto Bruto (RD\$)	Cantidad Beneficiarios	Monto Bruto (RD\$)	Cantidad Beneficiarios	Monto	Cantidad Beneficiarios	Monto Bruto (RD\$)
Marzo	3	662,659	3	309,667	11	457,324	17	1,429,650
Febrero	0	0	15	3,630,063	20	2,404,376	35	6,034,439
Enero	1	409,233	2	105,261	0	0	3	514,494
1er Trimestre	4	1,071,892	20	4,044,991	31	2,861,700	55	7,978,583

Fuente: División de Nómina

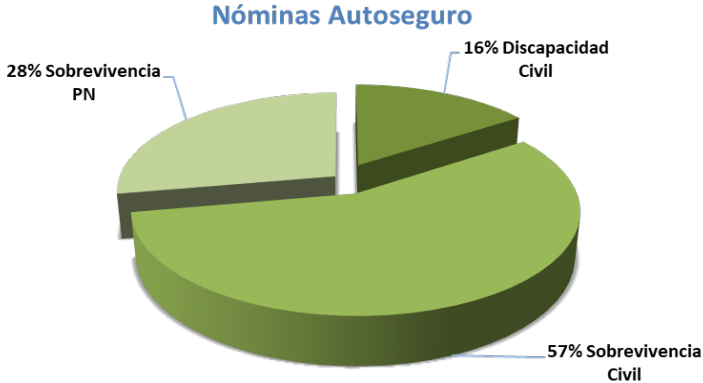

Movimientos en Nómina

Variaciones en la Nómina de Pensionados (inclusiones, ajustes, exclusiones y suspensiones) durante el primer trimestre del año 2022.

Mes	Inclusiones		Ajustes Monto Pensiones		Exclusiones		Suspensiones		Total	
	Cantidad	Monto	Cantidad	Monto	Cantidad	Monto	Cantidad	Monto	Cantidad	Monto
Marzo	2,941	35,613,107	118	3,790,434	484	5,522,221	1,225	9,735,103	1,232	24,146,218
Febrero	1,787	27,896,319	30	291,758	423	5,577,466	161	2,431,642	1,203	20,178,968
Enero	2,498	30,744,663	89,998	179,403,979	319	3,580,963	330	4,418,762	1,849	202,148,917
1er Trimestre	7,226	94,254,090	90,146	183,486,170	1,226	14,680,650	1,716	16,585,507	4,284	246,474,103

Fuente: SIJUPEN

Nota: Aumento en los ajustes del mes de enero se debe a la nivelación de pensiones a 10,000RD\$

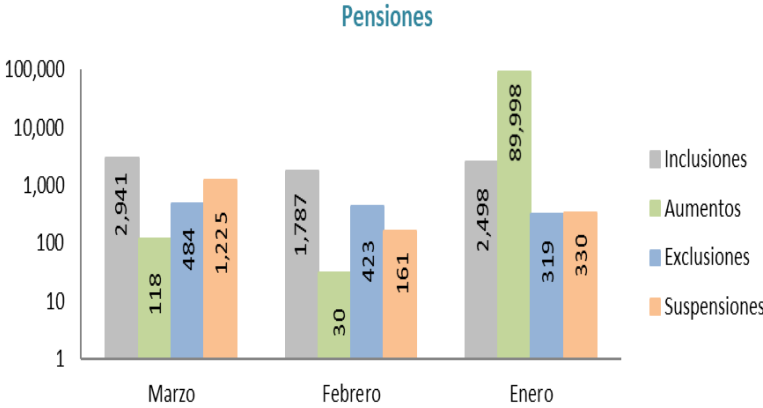
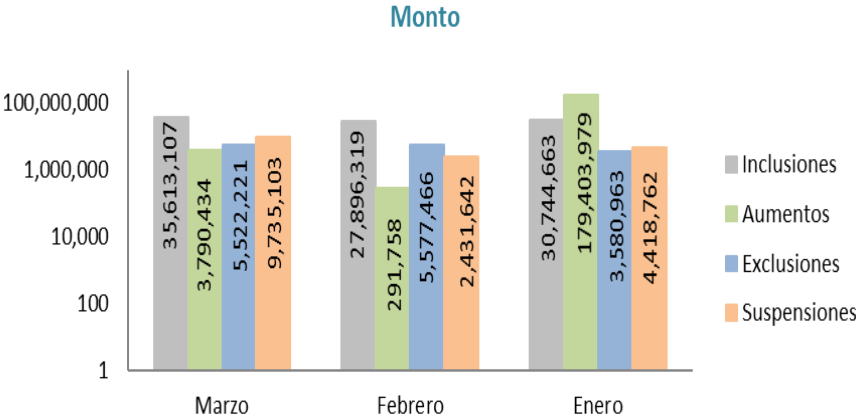

Tipo de Pensión

Distribución de pensiones por tipo, al término del trimestre.

Tipo de Pensión												
Tipo	Trimestre Enero-Marzo Al 31 de Marzo 2021				Trimestre Enero- Marzo Al 31 de Marzo 2022				Variaciones			
	Cantidad	Porcentaje	Monto	Porcentaje	Cantidad	Porcentaje	Monto	Porcentaje	Cantidad (Var Absoluta)	Porcentaje (Var Porcentual)	Monto (Var Absoluta)	Porcentaje (Var Porcentual)
PENSIÓN CIVIL	31,019	20%	1,173,442,137	19%	31,103	18%	1,368,632,906	19%	84	0.27%	195,190,769	16.63%
IDSS	59,255	37%	1,519,841,428	25%	61,220	36%	1,883,566,164	26%	1,965	3.32%	363,724,736	23.93%
GLORIAS DEL DEPORTE	276	0.2%	14,051,195	0.2%	266	0.2%	13,460,123	0.2%	-10	-3.62%	-591,071	-4.21%
PABELLÓN DE LA FAMA	164	0.1%	13,794,113	0.2%	154	0.1%	13,542,288	0.2%	-10	-6.10%	-251,826	-1.83%
PODER LEGISLATIVO	304	0.2%	24,475,306	0.4%	257	0.1%	22,664,903	0.3%	-47	-15.46%	-1,810,403	-7.40%
PODER EJECUTIVO	18,929	12%	1,270,376,144	21%	20,523	12%	1,623,729,476	22%	1,594	8.42%	353,353,332	27.81%
POLICÍA NACIONAL	21,161	13%	1,349,942,285	22%	21,421	12%	1,451,242,238	20%	260	1.23%	101,299,953	7.50%
PENSIÓN SOLIDARIA	10,167	6%	182,934,000	3%	18,228	11%	320,286,000	4%	8,061	79.29%	137,352,000	75.08%
PENSIÓN POR SOBREVIVENCIA	17,066	11%	521,272,531	9%	18,269	11%	665,640,070	9%	1,203	7.05%	144,367,539	27.70%
TOTALES:	158,341	100%	6,070,129,139	100%	171,441	100%	7,362,764,168	100%	13,100	8%	1,292,635,029	21%

*Nota: Datos extraídos de SIJUPEN.

Cantidad de Pensiones por Tipo de Pensión

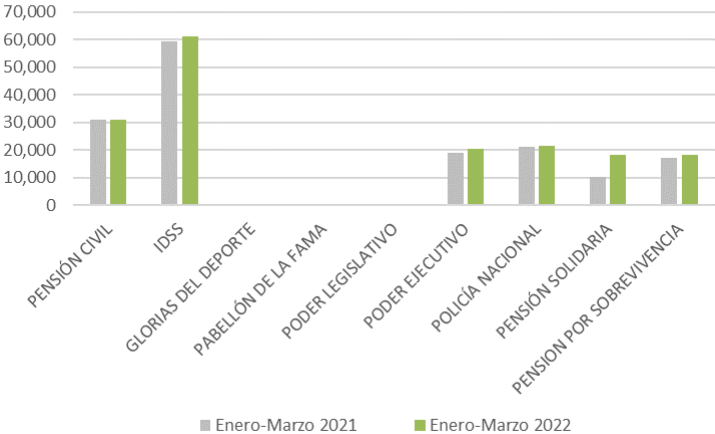

Total Pagado por Tipo de Pensión

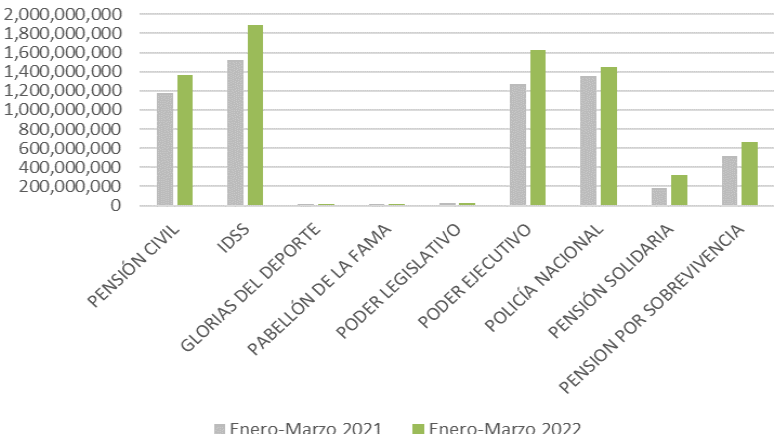

Pensiones por Monto

Distribución de pensiones por monto, abarcando el rango de RD\$5,117.50 hasta igual o mayor a RD\$100,000.00, al término del trimestre.

Pensiones por Monto												
Rango	Trimestre Enero-Marzo Al 31 de Marzo 2021				Trimestre Enero- Marzo Al 31 de Marzo 2022				Variaciones			
	Cantidad*	Porcentaje	Monto*	Porcentaje	Cantidad*	Porcentaje	Monto*	Porcentaje	Cantidad (Var Absoluta)	Porcentaje (Var Porcentual)	Monto (Var Absoluta)	Porcentaje (Var Porcentual)
Menos de RD\$5117.50	45	0.03%	532,989.91	0.01%	37	0.02%	515,546	0.01%	-8	-17.78%	-17,444	-3.27%
Igual a RD\$5117.51	1	0.00%	15,352.50	0.00%	1	0.00%	10,235	0.00%	0	0.00%	-5,118	-33.33%
5,117.50 - 10,000.00	102,804	74.94%	2,418,261,896.74	51.23%	18,248	12.16%	320,667,998	5%	-84,556	-82.25%	-2,097,593,899	-86.74%
10,000.00 - 20,000.00	19,649	14.32%	708,949,871.53	15.02%	114,775	76.51%	3,566,111,614	60%	95,126	484.13%	2,857,161,743	403.01%
20,000.00 - 30,000.00	6,559	4.78%	483,159,209.03	10.24%	6,704	4.47%	483,581,746	8%	145	2.21%	422,537	0.09%
30,000.00 - 40,000.00	3,631	2.65%	365,983,320.50	7.75%	3,603	2.40%	359,234,657	6%	-28	-0.77%	-6,748,663	-1.84%
40,000.00 - 50,000.00	2,221	1.62%	290,375,508.15	6.15%	2,002	1.33%	255,220,751	4%	-219	-9.86%	-35,154,757	-12.11%
50,000.00 - 60,000.00	1,221	0.89%	192,054,293.14	4.07%	2,387	1.59%	358,526,631	6%	1,166	95.50%	166,472,338	86.68%
60,000.00 - 70,000.00	264	0.19%	49,155,833.02	1.04%	767	0.51%	144,852,887	2%	503	190.53%	95,697,054	194.68%
70,000.00 - 80,000.00	185	0.13%	41,176,405.17	0.87%	399	0.27%	86,041,751	1%	214	115.68%	44,865,346	108.96%
80,000.00 - 90,000.00	254	0.19%	63,409,503.49	1.34%	405	0.27%	98,152,951	2%	151	59.45%	34,743,447	54.79%
90,000.00 - 100,000.00	299	0.22%	85,900,590.05	1.82%	320	0.21%	91,831,319	2%	21	7.02%	5,930,729	6.90%
>=100,000.00	47	0.03%	21,212,080.80	0.45%	372	0.25%	146,773,842	2.5%	325	691.49%	125,561,761	591.94%
TOTALES:	137,180	100%	4,720,186,854	100%	150,020	100%	5,911,521,930	100%	12,840	9%	1,191,335,076	25%

*Nota: No incluye los pensionados de la Policía Nacional, el pico en las variaciones del trimestre son producto de la nivelación de pensiones a 10,000RD\$.

*Nota 2: Incluye los montos y cantidad de Pensiones Solidarias.

*Datos extraídos de SIJUPEN.

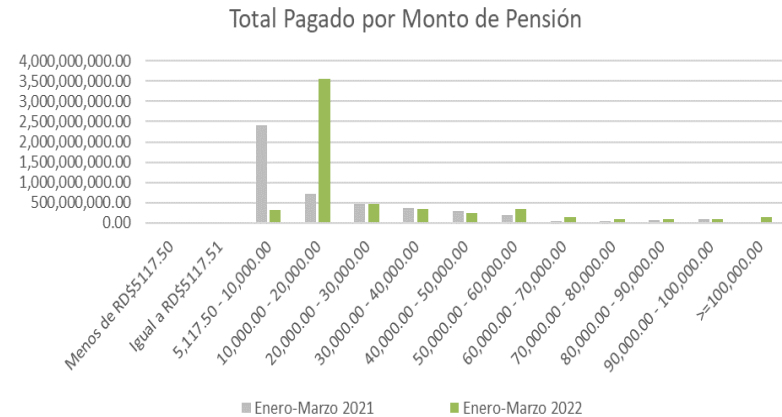

Pensionados por Edad

Distribución de pensionados por edad, al término del trimestre.

Pensiones por Edad												
Rango	Trimestre Enero-Marzo Al 31 de Marzo 2021				Trimestre Enero- Marzo Al 31 de Marzo 2022				Variaciones			
	Cantidad*	Porcentaje	Monto*	Porcentaje	Cantidad*	Porcentaje	Monto*	Porcentaje	Cantidad (Var Absoluta)	Porcentaje (Var Porcentual)	Monto (Var Absoluta)	Porcentaje (Var Porcentual)
18-30	8	0.01%	266,422.05	0.01%	8	0.01%	310,922	0.01%	0	0.00%	44,500.00	16.70%
30-40	86	0.08%	3,512,722.67	0.08%	72	0.06%	3,961,765	0.07%	-14	-16.28%	449,042.07	12.78%
40-50	589	0.51%	21,118,027.83	0.47%	544	0.46%	25,998,302	0.46%	-45	-7.64%	4,880,274.29	23.11%
50-60	3,077	2.68%	127,232,152.87	2.80%	2,871	2.41%	145,901,726	2.61%	-206	-6.69%	18,669,572.74	14.67%
60-70	34,793	30.36%	1,314,403,811.32	28.97%	36,619	30.69%	1,817,112,747	32.50%	1,826	5.25%	502,708,935.36	38.25%
70-80	46,288	40.39%	1,913,498,937.17	42.17%	48,042	40.27%	2,286,397,095	40.89%	1,754	3.79%	372,898,157.87	19.49%
80-90	23,828	20.79%	925,887,131.80	20.41%	25,214	21.13%	1,069,835,091	19.13%	1,386	5.82%	143,947,958.94	15.55%
90-100	5,471	4.77%	215,215,283.43	4.74%	5,551	4.65%	227,271,266	4.06%	80	1.46%	12,055,982.14	5.60%
100	331	0.29%	12,909,764.25	0.28%	344	0.29%	13,207,017	0.24%	13	3.93%	297,253.16	2.30%
Sin fecha de nacimiento	141	0.12%	3,208,600.64	0.07%	40	0.03%	1,240,000	0.02%	-101	-71.63%	-1,968,600.64	-61.35%
TOTALES:	114,612	100%	4,537,252,854	100%	119,305	100%	5,591,235,930	100%	4,693	4%	1,053,983,076	23%

*Nota: No incluye los pensionados de la Policía Nacional ni los pensionados por pensión solidaria.

*Datos extraídos de SIJUPEN.

Cantidad de Pensiones por Edad

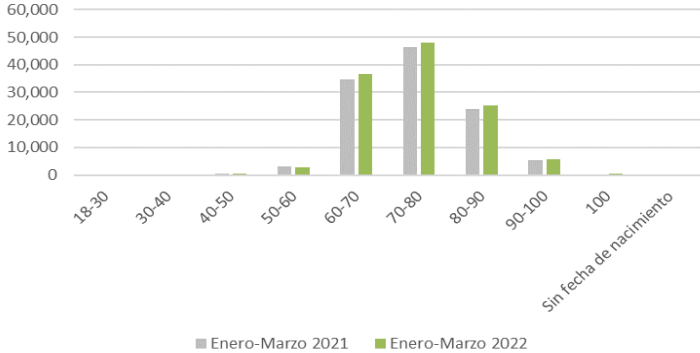

Total Pagado por Edad de Pensionados

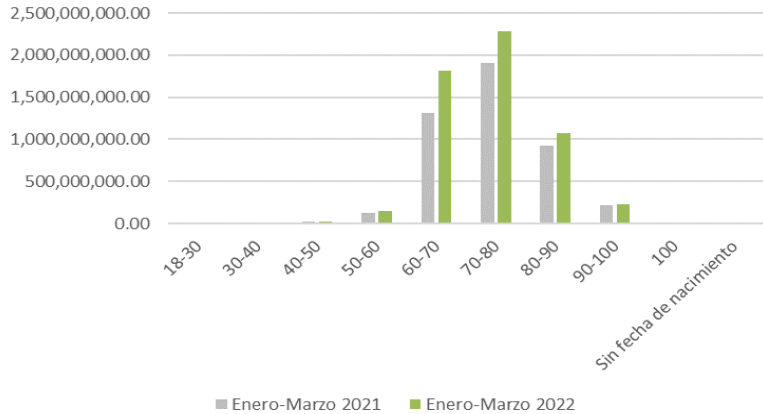

Modalidad de Pago

Cantidad y monto de pensiones pagadas de forma electrónica y mediante cheque, al término de cada mes.

Mes	Pensiones Civiles				Pensiones Solidarias				PN				TOTAL			
	Electrónico		Cheque		Electrónico		Cheque		Electrónico		Cheque		Electrónico		Cheque	
	Cantidad de Pensiones	Monto	Cantidad Pensiones	Monto	Cantidad Pensiones	Monto	Cantidad Pensiones	Monto	Cantidad Pensiones	Monto	Cantidad Pensiones	Monto	Cantidad Electrónico	Monto	Cantidad Cheque	Monto
Marzo	130,015	1,855,113,979.98	1,777	26,320,195.22	17,205	103,230,000.00	1,023	6,138,000.00	21,346	484,724,840.97	75	1,551,507.69	168,566	2,443,068,821	2,875	34,009,703
Febrero	129,170	1,841,379,532.93	1,835	22,085,983.35	15,506	93,036,000.00	2,286	13,716,000.00	21,311	480,632,008.23	101	2,082,781.57	165,987	2,415,047,541	4,222	37,884,765
Enero	128,806	1,831,002,575.85	1,408	15,333,662.63	14,786	88,716,000.00	2,575	15,450,000.00	21,353	480,702,532.86	78	1,548,566.72	164,945	2,400,421,109	4,061	32,332,229
1er Trimestre	130,015	5,527,496,089	5,020	63,739,841	17,205	284,982,000	5,884	35,304,000	21,346	1,446,059,382	254	5,182,856	168,566	7,258,537,471	11,158	104,226,697
Porcentaje															98.58%	1.42%

Fuente: SIJUPEN

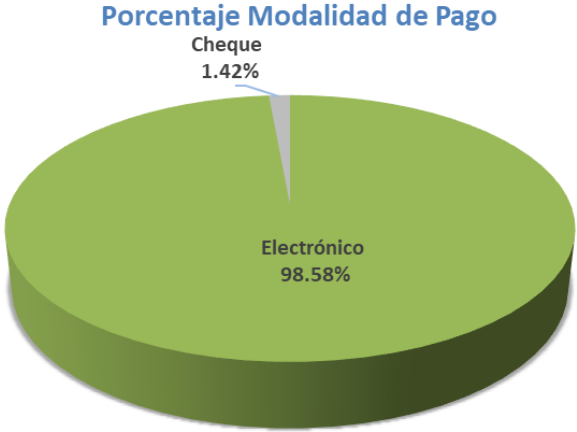

Pago de Retroactivos

Cantidad y monto de retroactivos pagados al término de cada mes.

Mes	Pensiones Civiles			PN			TOTAL		
	Cantidad Pensionados	Cantidad Pensiones	Monto	Cantidad Pensionados	Cantidad Pensiones	Monto	Cantidad Pensionados	Cantidad Pensiones	Monto
Marzo	261	295	28,233,071.70	57	57	14,406,209.87	318	352	42,639,282
Febrero	295	322	11,060,569.18	28	28	2,419,897.14	323	350	13,480,466
Enero	277	304	20,223,375.24	70	70	11,331,099.18	347	374	31,554,474
1er Trimestre	833	921	59,517,016	155	155	28,157,206	988	1,076	87,674,222

Fuente: SIJUPEN

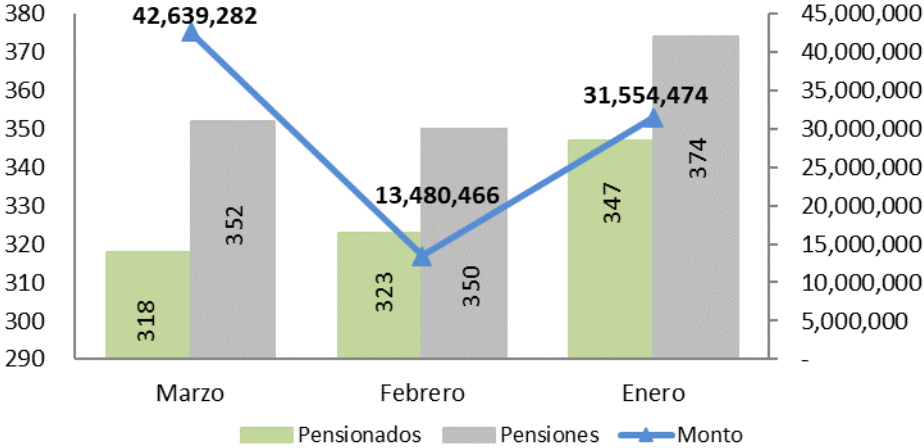

Recuperación de Fondos

Recuperación de fondos vía Banco de Reservas durante el primer trimestre del año 2022.

Mes	Cantidad Solicitudes	Monto Solicitado	Monto Recuperado Años Anteriores	Monto Recuperado Año en Curso	Total Recuperado	% Recuperado
Marzo	242	12,284,533	115,264	53,252	168,516	1%
Febrero	62	2,849,882	289,266	17,119	306,385	11%
Enero	123	6,549,903	2,313,751	0	2,313,751	35%
1er Trimestre	427	21,684,319	2,718,281	70,371	2,788,652	13%

Fuente: SIJUPEN

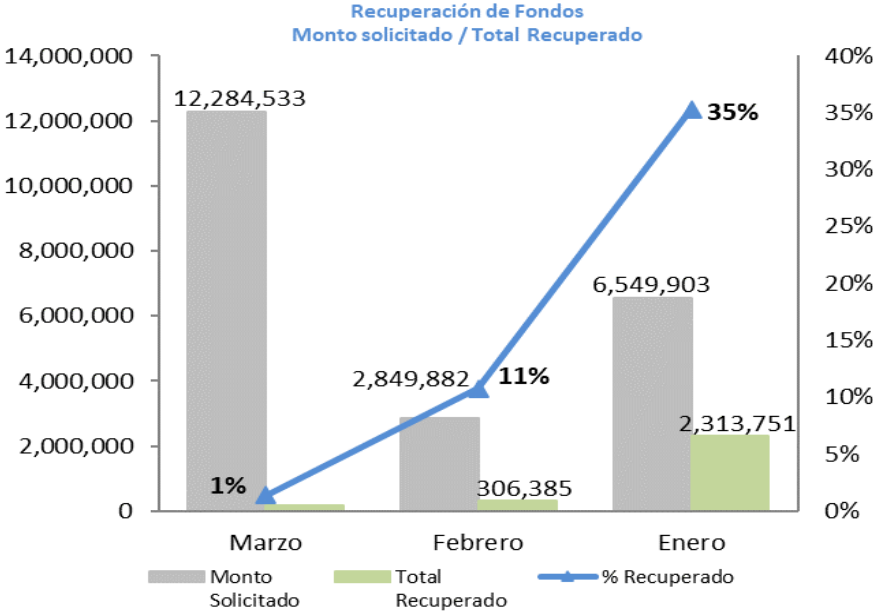

Gestión de Servicios

Solicitudes Recibidas

Cantidad de solicitudes recibidas y tramitadas por la División de Atención al Público durante el periodo.

Solicitudes Recibidas

Descripción	1er Trimestre		
	Recibidas	Procesadas	% Eficiencia
Aplicación Descuento 2%	37	31	84%
Certificación	8,819	8,819	100%
Exclusiones	730	625	86%
Modificación de Datos	8,503	8,392	99%
Modificación de Datos Críticos	62	45	73%
Pensión por Supervivencia Concubinatos	56	28	50%
Pensión por Supervivencia Conyugal	466	322	69%
Pensión por Supervivencia Menor	4	3	75%
Pensión por Supervivencia Padre/Madre	0	0	-
Reajuste de Pensión	24	12	50%
Reactivación	347	284	82%
Reembolso	232	201	87%
Registro de Poder	1,319	774	59%
Reinclusión	12	8	67%
Retroactivo	171	141	82%
Solicitud Inclusión a Nómina	9,004	6,157	68%
Solicitud de Pensión	847	503	59%
Suspensión Descuento 2%	133	103	77%
Suspensión por Laborar Nuevamente en el Estado	104	87	84%
Total:	30,870	26,535	85.96%

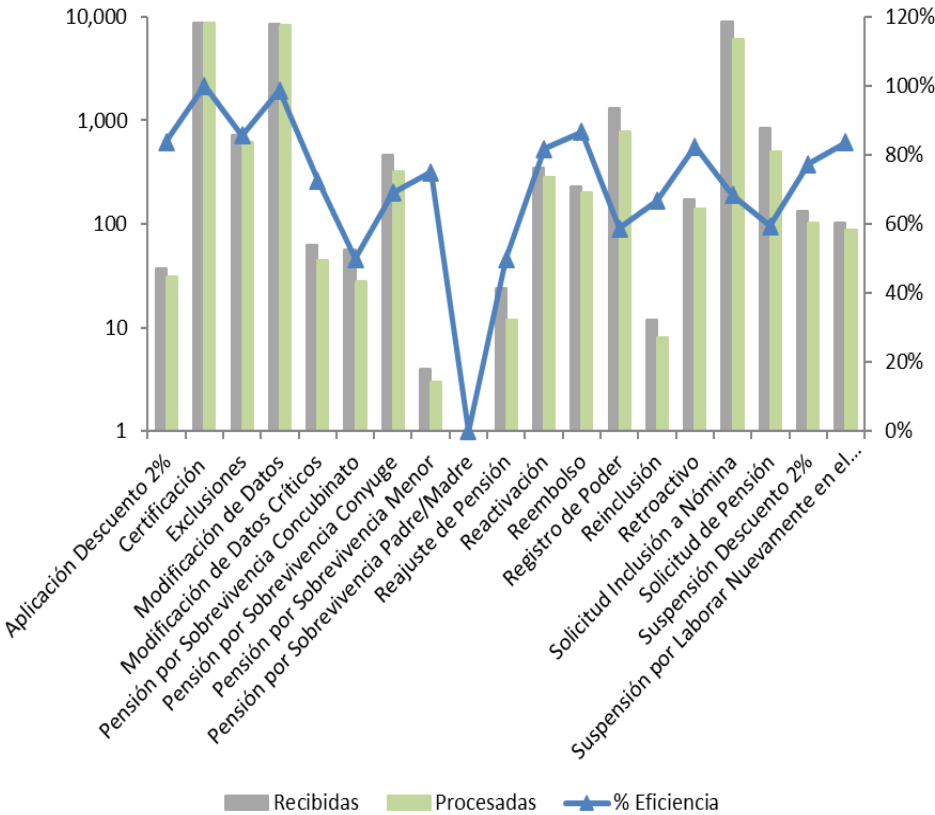

*Datos generados de SIJUPEN al 01 abril 2022.

Trámites Procesados

Cantidad de trámites procesados por el Departamento de Trámite de Pensiones durante el periodo.

Cantidad de Trámites Procesados

	1er Trimestre		
	Recibidas	Procesadas	% Eficiencia
Aplicación Descuento 2%	41	19	46%
Pensión por Supervivencia Concubin@	44	5	11%
Pensión por Supervivencia Conyuge	464	102	22%
Pensión por Supervivencia Menor	11	3	27%
Pensión por Supervivencia Padre/Madre	0	0	-
Reactivación	346	136	39%
Reembolso	245	37	15%
Reinclusión	12	4	33%
Retroactivo	171	27	16%
Solicitud Inclusión a Nómina	9,052	1,711	19%
Suspensión Descuento 2%	126	56	44%
Total:	10,512	2,100	20%

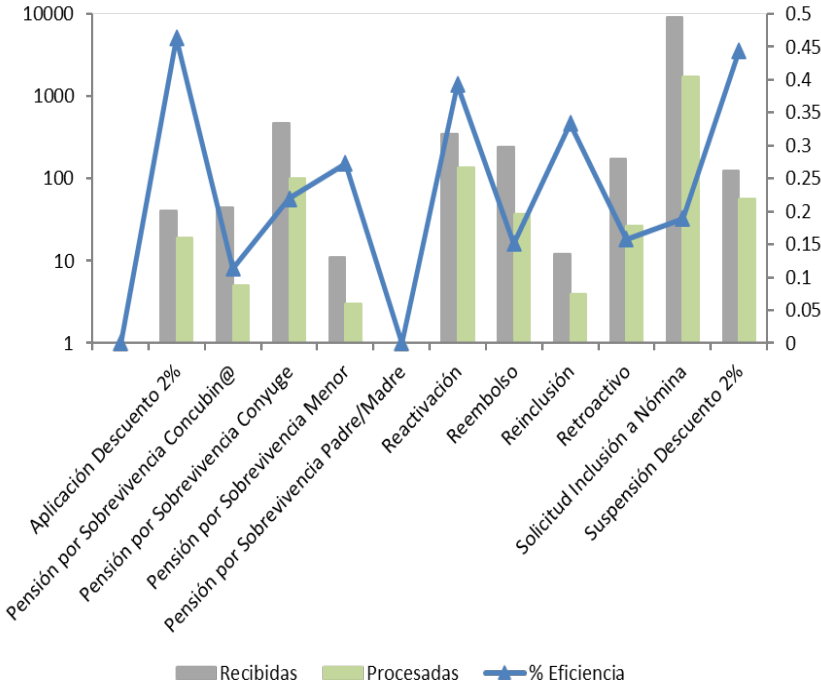

*Datos generados de SIJUPEN al 01 Abril 2022.

Conclusiones Generales

Para esta edición del boletín estadístico en términos relativos se destaca lo siguiente:

Se evidencia una sub-ejecución de un 24% del presupuesto administrativo respecto a lo programado para este primer trimestre debido al rechazo por parte de DIGEPRES al pago de los incentivos por rendimiento y bono por desempeño planificado, de acuerdo con lo estipulado en la Resolución No. 041-2020. Dicha cuota debió ser reprogramada para el segundo trimestre, de acuerdo con lo establecido. De su parte, el presupuesto programado para pago de la nómina de pensionados fue ejecutado en un 98.58%.

Por otra parte, en el Sistema de Reparto se mantiene la tendencia de que la mayor cantidad de aportes proviene del Sector Público 87% mientras que el 13% restante proviene del sector privado. Los cotizantes muestran una tendencia a la baja de 1,779 un 5% respecto al mismo trimestre de año anterior. La cantidad de traspasos provenientes del Sistema de Capitalización Individual ascendió a 223 afiliados, arrastrando al Fondo unos RD\$ 205,186,665.

Con relación al comportamiento de la nómina de pensionados, el 76% de los fondos se utilizó para el pago de Pensiones Civiles; el 20% fue destinado al pago de la cartera de la Policía Nacional; y el 4% restante se destinó para el pago de las Pensiones Solidarias.

En términos absolutos, se evidencia un aumento de 4,161 pensionados (2.69%), 4,284 pensiones (2.56%) y una disminución de 1,298,617,477 millones (-15%) en el pago de la nómina de pensionados con respecto al periodo octubre-diciembre del año 2021 (trimestre anterior), dicha disminución se debe en mayor medida al pago de la regalía pascual a los pensionados que se efectúa en el mes de diciembre. De la misma manera, se evidencia un aumento de 13,004 pensionados, 13,100 pensiones y de RD\$1,292,635,029 en el pago de la nómina a pensionados con respecto al mismo periodo del año 2021. Esto se traduce en un aumento relativo del 8.9% en la cantidad de pensionados, 8.3% en la cantidad de pensiones y de un 21.3% en el monto total de la nómina. Cabe destacar que estas variaciones se deben a los movimientos ordinarios que se registraron en la nómina durante del periodo evaluado (inclusiones, aumentos, exclusiones o suspensiones).



GOBIERNO DE LA
REPÚBLICA DOMINICANA

HACIENDA

DIRECCIÓN GENERAL DE JUBILACIONES Y PENSIONES A CARGO DEL ESTADO

BOLETÍN ESTADÍSTICO TRISMETRAL

Enero-Marzo 2022



Santo Domingo, República Dominicana
Abril 2022



@pensionesrd

Avenida 27 de Febrero números 17 y 19, Ensanche Miraflores, Distrito Nacional, República Dominicana.
Tel.: 809-687-2222 | Horario: De 8:00 a.m. a 4:00 p.m. de lunes a viernes.