



GOBIERNO DE LA  
REPÚBLICA DOMINICANA

HACIENDA

DIRECCIÓN GENERAL DE JUBILACIONES Y PENSIONES A  
CARGO DEL ESTADO

# BOLETÍN ESTADÍSTICO TRIMESTRAL

## ABRIL-JUNIO 2021

## Contenido

Presentación .....	3
Ejecución Presupuestaria .....	4
Presupuesto Administrativo.....	4
Presupuesto de Pensiones.....	5
Sistema de Reparto.....	6
Afiliados – Cotizantes al Sistema de Reparto.....	6
Cotizantes por Tipo de Empleador.....	7
Individualización de Aportes por Tipo de Empleador.....	8
Distribución de Aportes .....	8
Cantidad de Traspasos.....	9
Nómina de Pensionados.....	10
Composición de la Nómina de Pensionados.....	10
Movimientos en Nómina .....	11
Tipo de Pensión .....	12
Pensiones por Monto.....	13
Pensionados por Edad.....	14
Modalidad de Pago .....	15
Pago de Retroactivos.....	16
Recuperación de Fondos.....	17
Gestión de Servicios.....	18
Solicitudes Recibidas.....	18
Trámites Procesados.....	19
Conclusiones Generales.....	20

## Presentación

Este Boletín trimestral contiene en resumen los resultados estadísticos de la gestión administrativa y de las principales variables que conforman las carteras de pensiones administradas por la Dirección General de Jubilaciones y Pensiones a Cargo del Estado (DJGP). El mismo, es puesto a la disposición de los interesados como herramienta de consulta y del público general como forma de transparentar la gestión institucional.

Esta edición corresponde al Trimestre Abril-Junio 2021 y contiene datos relacionados con la ejecución presupuestaria, tanto administrativa como del presupuesto destinado al pago de las pensiones; el comportamiento del Sistema de Reparto, las variaciones registradas en la Nómina de Pensionados durante el periodo y la demanda de servicios.

## Ejecución Presupuestaria

### Presupuesto Administrativo

Presentación de la programación presupuestaria designada para cubrir gastos operativos, comparada con la ejecución efectuada durante el segundo trimestre del 2021.

Mes	Presupuesto Programado	Presupuesto Ejecutado		Restante	
	Monto	Absoluto (RD\$)	Relativo	Absoluto (RD\$)	Relativo
Abril	43,787,596	28,373,762	65%	15,413,833	35%
Mayo	31,012,172	43,598,276	141%	(12,586,104)	-41%
Junio	29,769,291	50,071,446	168%	(20,302,156)	-68%
<b>2do Trimestre</b>	<b>104,569,058</b>	<b>122,043,485</b>	<b>117%</b>	<b>(17,474,427)</b>	<b>-17%</b>

\*Fuente: SIGEF

Nota: La sobre ejecución se debe a la autorización de DIGEPRES al pago no programado de indemnizaciones pendientes.

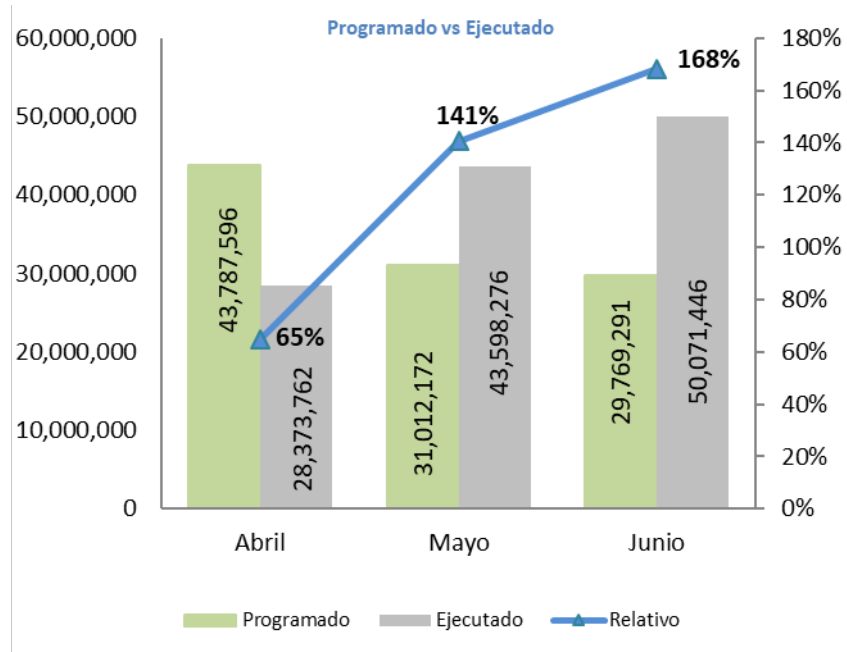

### Presupuesto de Pensiones

Presentación de la programación presupuestaria designada para el pago de la nómina de pensionados, comparada con la ejecución del segundo trimestre de 2021.

Mes	Presupuesto Programado	Presupuesto Ejecutado		Restante	
	Monto	Absoluto (RD\$)	Relativo	Absoluto (RD\$)	Relativo
Abril	2,052,062,357	2,051,478,876	100%	583,482	0%
Mayo	2,088,046,348	2,105,315,764	101%	(17,269,415)	-1%
Junio	2,076,279,506	2,041,079,506	98%	35,200,000	2%
<b>2do Trimestre</b>	<b>6,216,388,212</b>	<b>6,197,874,146</b>	<b>100%</b>	<b>18,514,066</b>	<b>0.3%</b>

**\*Nota:** El Monto ejecutado mensual corresponde al pago de nómina del mes, más los retroactivos del mes anterior (T-1), esto porque se registran los pagos de retroactivo en el mes correspondiente pero la ejecución misma se efectúa en el siguiente mes.

Fuente: SIGEF

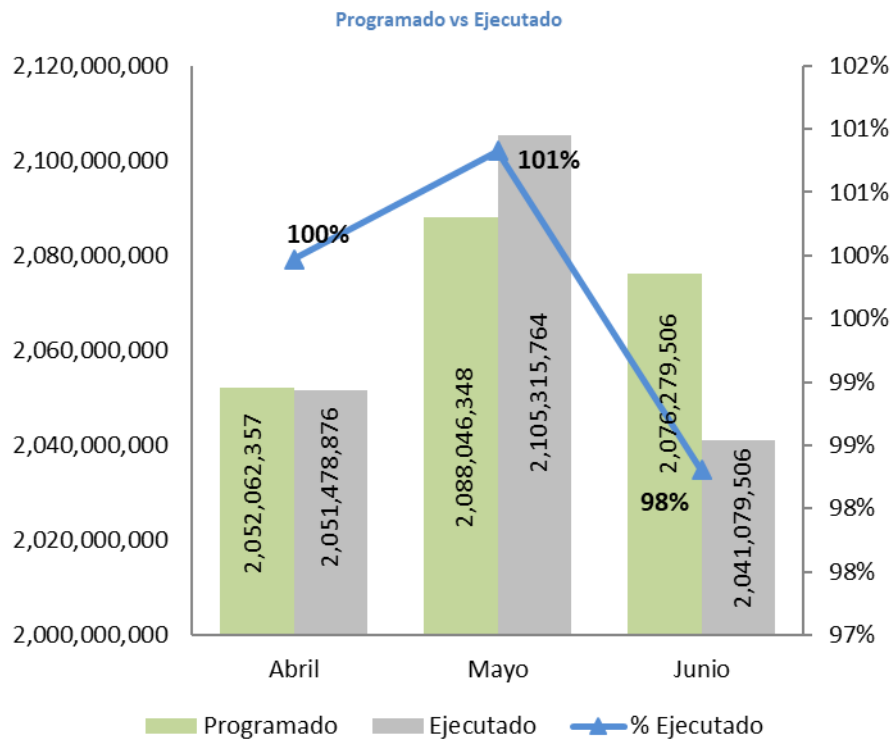

## Sistema de Reparto

### Afiliados – Cotizantes al Sistema de Reparto

Cantidad de afiliados, cotizantes y no cotizantes al término del segundo trimestre 2021.

Mes	Afiliados	Cotizantes	% Cotizantes	No Cotizantes	% No Cotizantes
Abril	94,470	31,271	33%	63,199	67%
Mayo	94,263	31,376	33%	62,887	67%
Junio	94,472	31,242	33%	63,230	67%
<b>Promedio 2do Trimestre</b>	<b>94,402</b>	<b>31,296</b>	<b>33%</b>	<b>63,105</b>	<b>67%</b>

Fuente: Boletín Mensual SIPEN

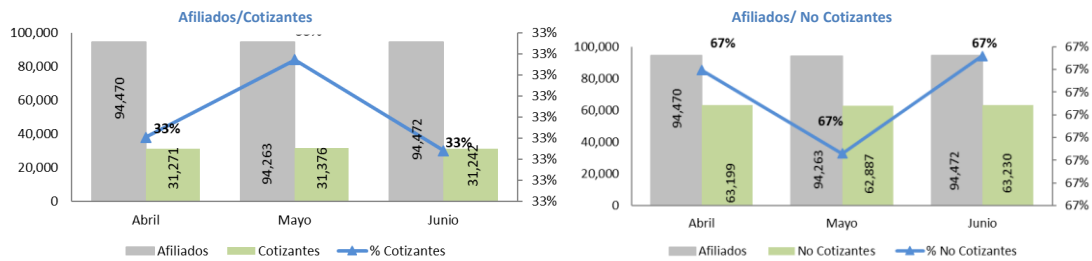

Porcentaje de cotizantes y No cotizantes

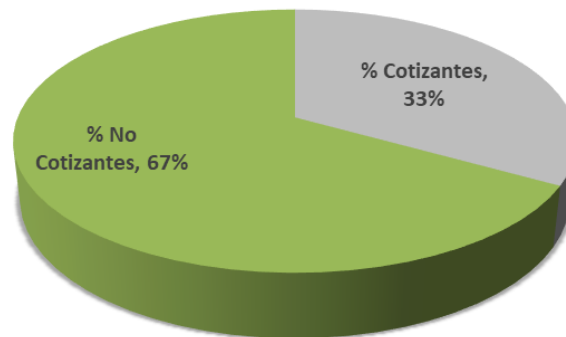

### Cotizantes por Tipo de Empleador

Cantidad de cotizantes por tipo de empleador al término de cada mes.

Cantidad de Cotizantes por Tipo de Empleador					
	Público	Privado	Total	% Público	% Privado
<b>Abril</b>	25,642	5,629	<b>31,271</b>	82%	18%
<b>Mayo</b>	25,709	5,667	<b>31,376</b>	82%	18%
<b>Junio</b>	25,306	5,936	<b>31,242</b>	81%	19%
<b>Promedio 2do Trimestre</b>	<b>25,552</b>	<b>5,744</b>	<b>31,296</b>	<b>82%</b>	<b>18%</b>

Fuente: Boletín Mensual SIPEN

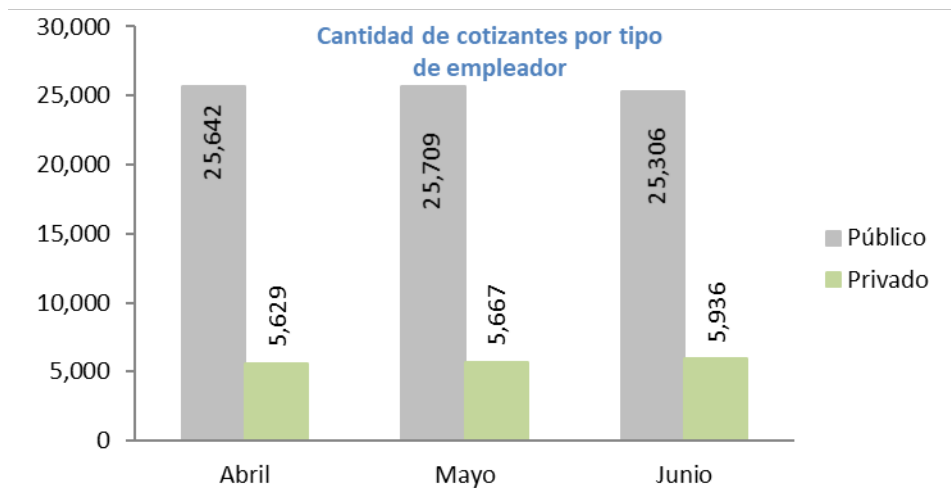

Porcentaje Cotizantes por Tipo de Empleador

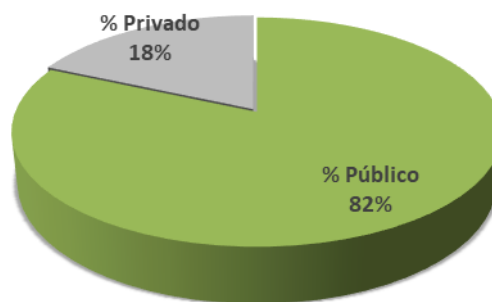

### Individualización de Aportes por Tipo de Empleador

Desglose de monto total individualizado por tipo de empleador al término de cada mes.

Individualización de aportes por tipo de Empleador			
	Público (RD\$)	Privado (RD\$)	Total (RD\$)
<b>Abril</b>	86,387,529	12,695,212	<b>99,082,741</b>
<b>Mayo</b>	87,658,132	13,098,342	<b>100,756,473</b>
<b>Junio</b>	87,288,220	13,043,067	<b>100,331,287</b>
<b>2do Trimestre</b>	<b>261,333,881</b>	<b>38,836,621</b>	<b>300,170,501</b>
<b>Porcentaje</b>	<b>87%</b>	<b>13%</b>	

Fuente: Boletín Mensual SIPEN

Porcentaje Monto Total Individualizado por Tipo de Empleador

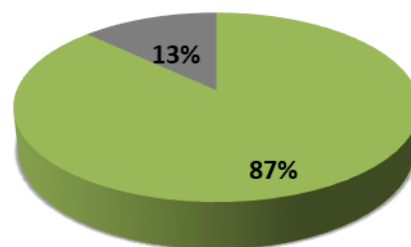

■ Público (RD\$) ■ Privado (RD\$)

### Distribución de Aportes

Cantidad de aportes por mes de los cotizantes al término del periodo.

Distribución de Aportes			
Mes	Cantidad de Aportes	Δ Absoluta	Δ Relativa
<b>Abril</b>	33,563	-1,818	-5%
<b>Mayo</b>	33,756	193	1%
<b>Junio</b>	33,768	12	0%
<b>2do Trimestre</b>	<b>101,087</b>	<b>-2,000</b>	<b>-102%</b>

\*Nota: Para el cálculo de las variaciones de Abril, se utilizó la cantidad de aportes de Marzo 2021 (35,381); Para las variaciones del trimestre, el total de aportes correspondientes al Trimestre Enero-Marzo 2021 (103,087).

Fuente: Boletín Mensual SIPEN



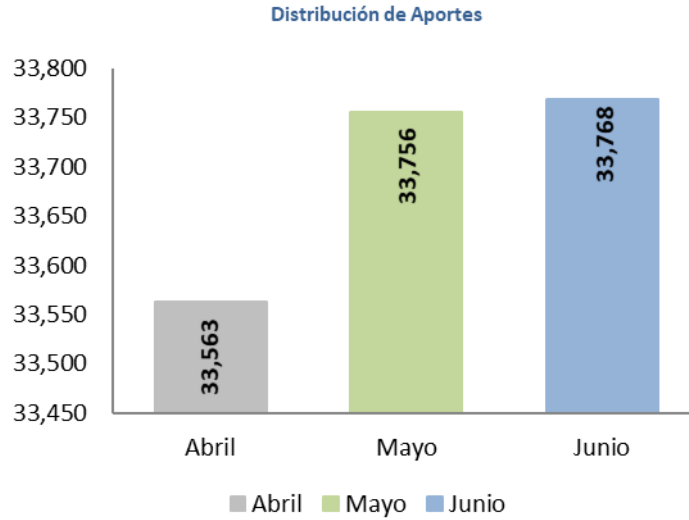

### Cantidad de Traspasos

Cantidad de traspasos desde y hacia el Sistema de Reparto al término de cada mes.

Cantidad de Traspasos		
Mes	Recibidos (SCI a Reparto)	Cedidos (Reparto a SCI)
<b>Abril</b>	0	9
<b>Mayo</b>	0	7
<b>Junio</b>	385	2
<b>T2</b>	<b>385</b>	<b>18</b>

Fuente: Boletín Mensual SIPEN

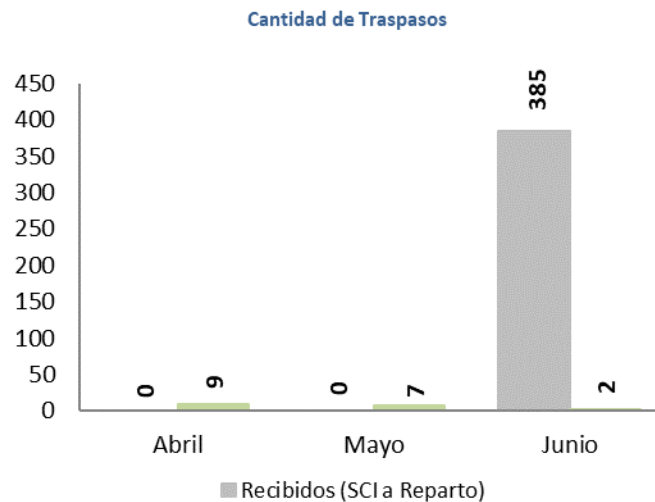

# Nómina de Pensionados

## Composición de la Nómina de Pensionados

Composición de la Nómina de Pensionados (pensionados, pensiones y monto) durante el segundo trimestre del año 2021.

Mes	DGJP			Pensiones Solidarias			PN			TOTAL		
	Cantidad Pensionados	Cantidad Pensiones	Monto	Cantidad Pensionados	Cantidad Pensiones	Monto	Cantidad Pensionados	Cantidad Pensiones	Monto	Cantidad Pensionados	Cantidad Pensiones	Monto
Abril	115,008	127,416	1,521,284,539	10,195	10,195	61,170,000	21,113	21,170	451,705,286	146,316	158,781	2,034,159,824
Mayo	114,760	127,207	1,521,721,087	9,768	9,768	58,608,000	21,112	21,169	452,115,477	145,640	158,144	2,032,444,564
Junio	115,113	127,604	1,530,962,663	9,753	9,753	58,518,000	21,087	21,144	451,598,843	145,953	158,501	2,041,079,506
<b>2do Trimestre</b>	<b>115,113</b>	<b>127,604</b>	<b>4,573,968,289</b>	<b>9,753</b>	<b>9,753</b>	<b>178,296,000</b>	<b>21,087</b>	<b>21,144</b>	<b>1,355,419,606</b>	<b>145,953</b>	<b>158,501</b>	<b>6,107,683,895</b>

Fuente: SIJUPEN

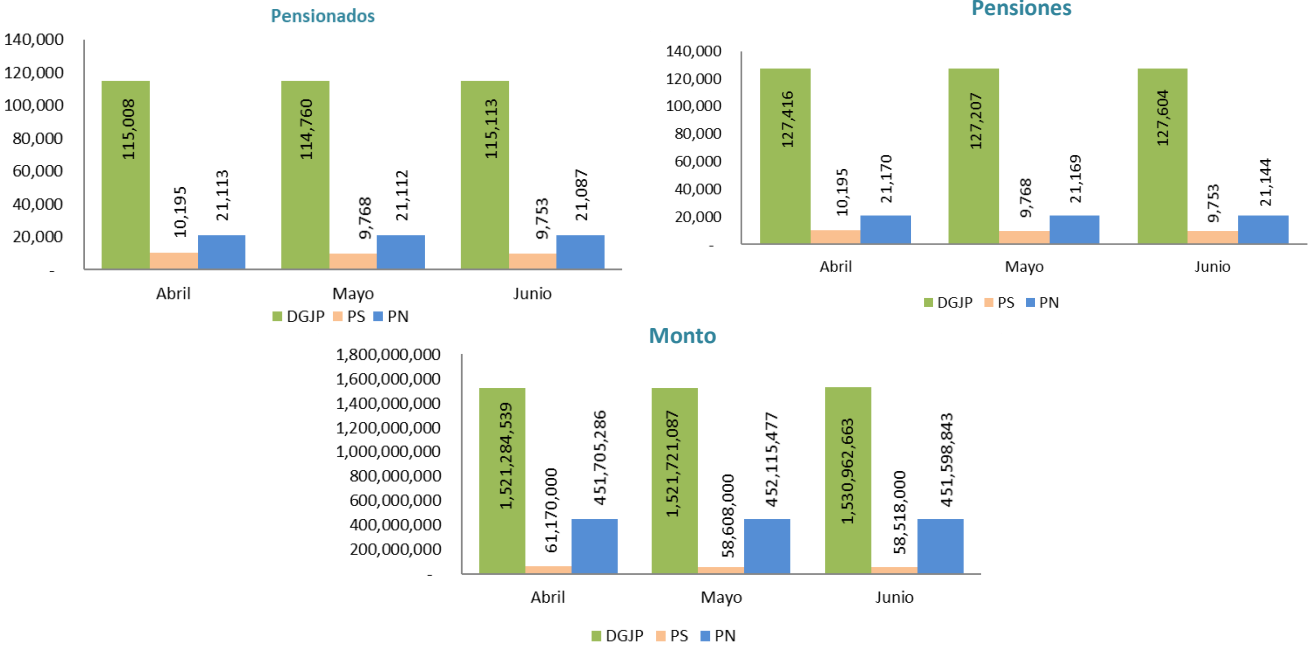

**Movimientos en Nómina**

Variaciones en la Nómina de Pensionados (inclusiones, ajustes, exclusiones y suspensiones) durante el segundo trimestre del año 2021.

Mes	Inclusiones		Ajustes Monto Pensiones		Exclusiones		Suspensiones		Total	
	Cantidad	Monto	Cantidad	Monto	Cantidad	Monto	Cantidad	Monto	Cantidad	Monto
Abril	947	10,645,143	25	485,590	389	3,811,411	118	1,647,484	440	5,671,837
Mayo	994	12,739,426	39	400,445	560	5,848,276	1,071	9,041,855	-637	-1,750,260
Junio	1,018	15,900,817	6	200,990	475	4,908,626	186	2,558,238	357	8,634,943
<b>2do Trimestre</b>	<b>2,959</b>	<b>39,285,386</b>	<b>70</b>	<b>1,087,024</b>	<b>1,424</b>	<b>14,568,314</b>	<b>1,375</b>	<b>13,247,577</b>	<b>160</b>	<b>12,556,519</b>

Fuente: SIJUPEN

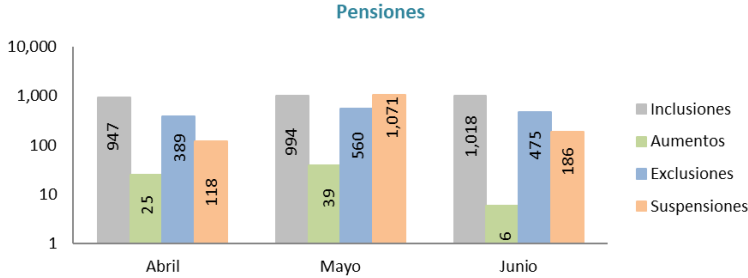
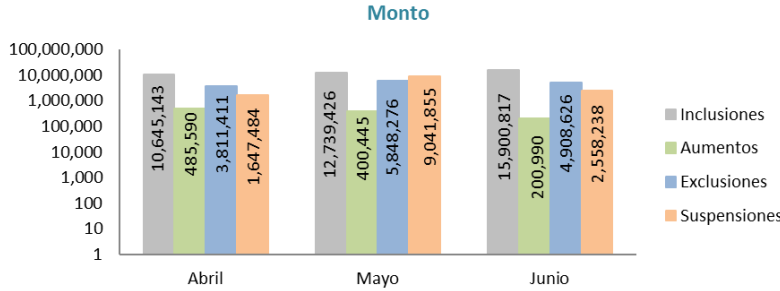

Tipo de Pensión

Distribución de pensiones por tipo, al término del trimestre.

Tipo de Pensión												
Tipo	Trimestre Enero-Marzo Al 31 de Marzo 2021				Trimestre Abril-Junio Al 30 de Junio 2021				Variaciones			
	Cantidad	Porcentaje	Monto	Porcentaje	Cantidad	Porcentaje	Monto	Porcentaje	Cantidad (Var Absoluta)	Porcentaje (Var Porcentual)	Monto (Var Absoluta)	Porcentaje (Var Porcentual)
PENSIÓN CIVIL	31,019	20%	389,857,979	19%	31,137	20%	395,798,200	19%	118	0.38%	5,940,221	1.52%
IDSS	59,255	37%	510,211,625	25%	59,538	38%	514,655,292	25%	283	0.48%	4,443,667	0.87%
GLORIAS DEL DEPORTE	276	0.2%	4,655,585	0%	272	0.2%	4,588,034	0.2%	-4	-1.45%	-67,551	-1.45%
PABELLÓN DE LA FAMA	164	0.1%	4,673,660	0%	165	0.1%	4,769,926	0.2%	1	0.61%	96,266	2.06%
PODER LEGISLATIVO	304	0.2%	8,135,102	0%	291	0.2%	7,859,082	0.4%	-13	-4.28%	-276,020	-3.39%
PODER EJECUTIVO	18,929	12%	423,175,892	21%	18,719	12%	422,264,407	21%	-210	-1.11%	-911,485	-0.22%
POLICÍA NACIONAL	21,161	13%	450,900,872	22%	21,144	13%	451,598,843	22%	-17	-0.08%	697,971	0.15%
PENSIÓN SOLIDARIA	10,167	6%	61,002,000	3%	9,753	6%	58,518,000	3%	-414	-4.07%	-2,484,000	-4.07%
PENSIÓN POR SOBREVIVENCIA	17,066	11%	175,881,784	9%	17,481	11%	181,019,722	9%	415	2.43%	5,137,937	2.92%
<b>TOTALES:</b>	<b>158,341</b>	<b>100%</b>	<b>2,028,494,500</b>	<b>100%</b>	<b>158,500</b>	<b>100%</b>	<b>2,041,071,506</b>	<b>100%</b>	<b>159</b>	<b>1%</b>	<b>12,577,006</b>	<b>-2%</b>

\*Nota: Datos extraídos de SIJUPEN.

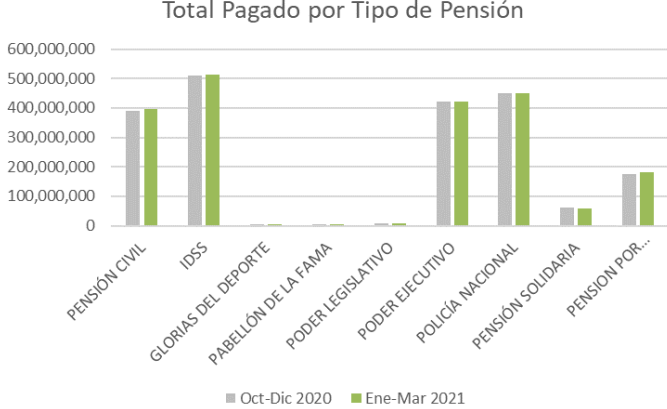
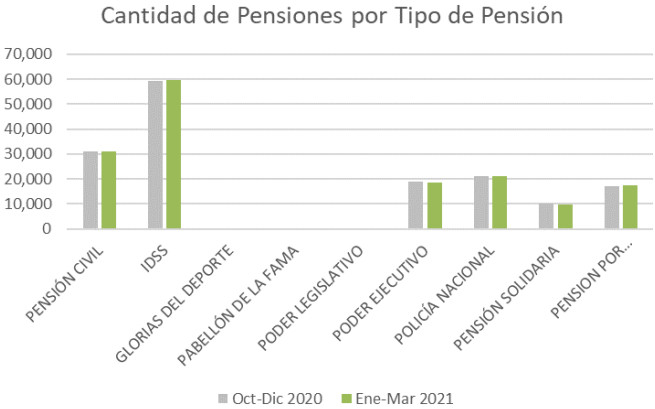

**Pensiones por Monto**

Distribución de pensiones por monto, abarcando el rango de RD\$5,117.50 hasta igual o mayor a RD\$100,000.00, al término del trimestre.

Rango	Pensiones por Monto											
	Trimestre Enero-Marzo Al 31 de Marzo 2021				Trimestre Abril-Junio Al 30 de Junio 2021				Variaciones			
	Cantidad*	Porcentaje	Monto*	Porcentaje	Cantidad*	Porcentaje	Monto*	Porcentaje	Cantidad (Var Absoluta)	Porcentaje (Var Porcentual)	Monto (Var Absoluta)	Porcentaje (Var Porcentual)
Menos de RD\$5117.50	45	0.04%	180,817	0.01%	44	0.03%	176,817	0.01%	-1	-2.22%	-4,000	-2.21%
Igual a RD\$5117.51	1	0.00%	5,118	0.00%	1	0.00%	5,118	0.00%	0	0.00%	0	0.00%
5,117.50 - 10,000.00	92,637	72.60%	743,156,810	49.00%	91,543	71.74%	734,388,808	48%	-1,094	-1.18%	-8,768,002	-1.18%
10,000.00 - 20,000.00	19,649	15.40%	242,377,945	15.98%	21,220	16.63%	258,148,106	17%	1,571	8.00%	15,770,161	6.51%
20,000.00 - 30,000.00	6,559	5.14%	160,967,039	10.61%	6,548	5.13%	160,706,589	10%	-11	-0.17%	-260,450	-0.16%
30,000.00 - 40,000.00	3,631	2.85%	121,803,584	8.03%	3,632	2.85%	121,874,427	8%	1	0.03%	70,843	0.06%
40,000.00 - 50,000.00	2,221	1.74%	96,614,949	6.37%	2,268	1.78%	98,519,359	6%	47	2.12%	1,904,411	1.97%
50,000.00 - 60,000.00	1,221	0.96%	64,358,922	4.24%	1,235	0.97%	65,119,192	4%	14	1.15%	760,270	1.18%
60,000.00 - 70,000.00	264	0.21%	16,486,969	1.09%	278	0.22%	17,374,249	1%	14	5.30%	887,280	5.38%
70,000.00 - 80,000.00	185	0.14%	13,604,525	0.90%	200	0.16%	14,705,196	1%	15	8.11%	1,100,672	8.09%
80,000.00 - 90,000.00	254	0.20%	21,265,396	1.40%	285	0.22%	23,755,246	2%	31	12.20%	2,489,850	11.71%
90,000.00 - 100,000.00	299	0.23%	28,698,863	1.89%	299	0.23%	28,698,863	2%	0	0.00%	0	0.00%
>=100,000.00	47	0.04%	7,070,694	0.47%	51	0.04%	7,490,694	0.5%	4	8.51%	420,000	5.94%
<b>TOTALES:</b>	<b>127,013</b>	<b>100%</b>	<b>1,516,591,628</b>	<b>100%</b>	<b>127,604</b>	<b>100%</b>	<b>1,530,962,663</b>	<b>100%</b>	<b>591</b>	<b>1%</b>	<b>14,371,035</b>	<b>1%</b>

\*Nota: No incluye los pensionados de la Policía Nacional ni los pensionados por pensión solidaria.

\*Datos extraídos de SIJUPEN.

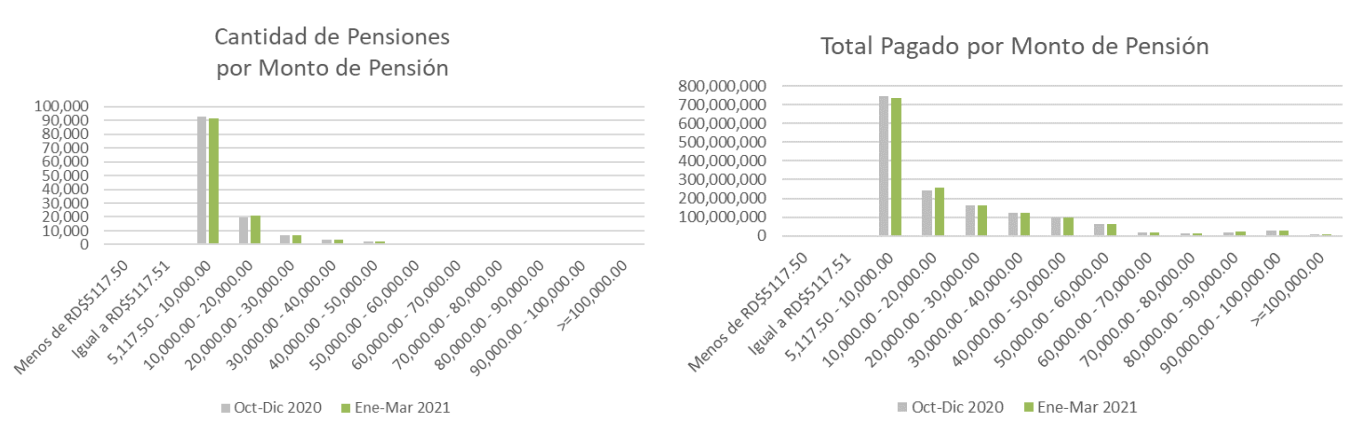

**Pensionados por Edad**

Distribución de pensionados por edad, al término del trimestre.

Pensiones por Edad													
Rango	Trimestre Enero-Marzo Al 31 de Marzo 2021				Trimestre Abril-Junio Al 30 de Junio 2021				Variaciones				
	Cantidad*	Porcentaje	Monto*	Porcentaje	Cantidad*	Porcentaje	Monto*	Porcentaje	Cantidad (Var Absoluta)	Porcentaje (Var Porcentual)	Monto (Var Absoluta)	Porcentaje (Var Porcentual)	
18-30	8	0.01%	120,807.35	0.01%	10	0.01%	153,307	0.01%	2	25.00%	32,500.00	26.90%	
30-40	86	0.07%	1,322,300.99	0.09%	87	0.08%	1,330,301	0.09%	1	1.16%	8,000.00	0.61%	
40-50	589	0.51%	7,897,693.60	0.52%	605	0.53%	8,305,485	0.54%	16	2.72%	407,791.43	5.16%	
50-60	3,077	2.67%	48,706,254.04	3.21%	3,130	2.72%	49,669,578	3.24%	53	1.72%	963,324.45	1.98%	
60-70	34,793	30.23%	480,986,552.06	31.71%	36,116	31.37%	500,030,857	32.66%	1,323	3.80%	19,044,305.14	3.96%	
70-80	46,288	40.21%	627,894,030.27	41.40%	46,247	40.18%	630,197,395	41.16%	-41	-0.09%	2,303,365.09	0.37%	
80-90	23,828	20.70%	283,756,170.79	18.71%	23,342	20.28%	279,039,811	18.23%	-486	-2.04%	-4,716,359.36	-1.66%	
90-100	5,471	4.75%	61,447,621.31	4.05%	5,205	4.52%	58,604,594	3.83%	-266	-4.86%	-2,843,027.08	-4.63%	
100	331	0.29%	3,305,330.89	0.22%	311	0.27%	3,124,466	0.20%	-20	-6.04%	-180,864.47	-5.47%	
Sin fecha de nacimiento	141	0.12%	1,154,866.88	0.08%	60	0.05%	506,867	0.03%	-81	-57.45%	-648,000.00	-56.11%	
<b>TOTALES:</b>	<b>114,612</b>	<b>100%</b>	<b>1,516,591,628</b>	<b>100%</b>	<b>115,113</b>	<b>100%</b>	<b>1,530,962,663</b>	<b>100%</b>	<b>501</b>	<b>0%</b>	<b>14,371,035</b>	<b>1%</b>	

\*Nota: No incluye los pensionados de la Policía Nacional ni los pensionados por pensión solidaria.

\*Datos extraídos de SIJUPEN.

Cantidad de Pensiones por Edad



Total Pagado por Edad de Pensionados

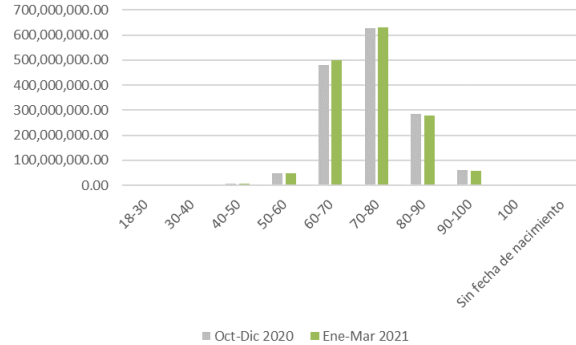

**Modalidad de Pago**

Cantidad y monto de pensiones pagadas de forma electrónica y mediante cheque, al término de cada mes.

Mes	DGJP				Pensiones Solidarias				PN				TOTAL			
	Electrónico		Cheque		Electrónico		Cheque		Electrónico		Cheque		Electrónico		Cheque	
	Cantidad de Pensiones	Monto	Cantidad Pensiones	Monto	Cantidad Pensiones	Monto	Cantidad Pensiones	Monto	Cantidad Pensiones	Monto	Cantidad Pensiones	Monto	Cantidad Electrónico	Monto	Cantidad Cheque	Monto
Abril	126,532	1,513,796,054	884	7,488,485	9,395	56,370,000	800	4,800,000	21,102	450,403,188	68	1,302,098	157,029	2,020,569,241	1,752	13,590,583
Mayo	127,019	1,519,398,745	188	2,322,342	9,633	57,798,000	135	810,000	21,089	450,224,335	80	1,891,142	157,741	2,027,421,080	403	5,023,484
Junio	126,808	1,522,923,430	796	8,039,233	9,694	58,164,000	59	354,000	21,078	450,478,432	66	1,120,411	157,580	2,031,565,863	921	9,513,644
<b>2do Trimestre</b>	<b>126,808</b>	<b>4,556,118,229</b>	<b>796</b>	<b>17,850,060</b>	<b>9,694</b>	<b>172,332,000</b>	<b>59</b>	<b>5,964,000</b>	<b>21,078</b>	<b>1,351,105,955</b>	<b>66</b>	<b>4,313,651</b>	<b>157,580</b>	<b>6,079,556,184</b>	<b>921</b>	<b>28,127,711</b>
<b>Porcentaje</b>														<b>99.54%</b>		<b>0.46%</b>

Fuente: SIJUPEN

**Porcentaje Modalidad de Pago**

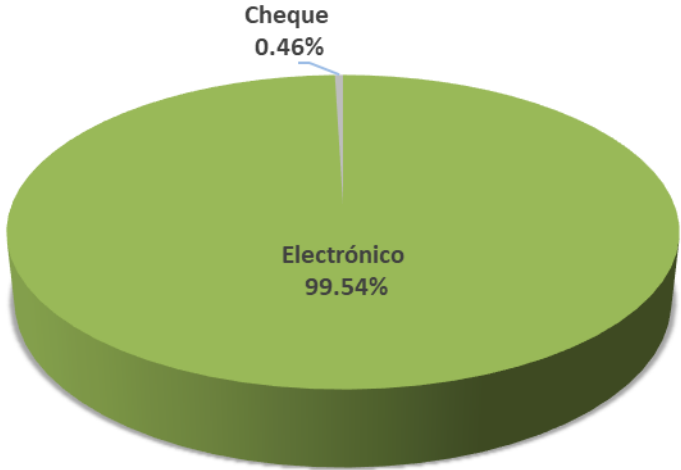

**Pago de Retroactivos**

Cantidad y monto de retroactivos pagados al término de cada mes.

Mes	DGJP			Pensiones Solidarias			PN			TOTAL		
	Cantidad Pensionados	Cantidad Pensiones	Monto	Cantidad Pensionados	Cantidad Pensiones	Monto	Cantidad Pensionados	Cantidad Pensiones	Monto	Cantidad Pensionados	Cantidad Pensiones	Monto
Abril	244	269	8,509,988				146	146	8,880,368	390	415	17,390,357
Mayo	439	474	35,434,084				198	198	20,046,759	637	672	55,480,843
Junio	239	262	13,529,333				168	168	13,835,990	407	430	27,365,323
<b>2do Trimestre</b>	<b>922</b>	<b>1,005</b>	<b>57,473,406</b>	-	-	-	<b>512</b>	<b>512</b>	<b>42,763,118</b>	<b>1,434</b>	<b>1,517</b>	<b>100,236,523</b>

Fuente: SIJUPEN

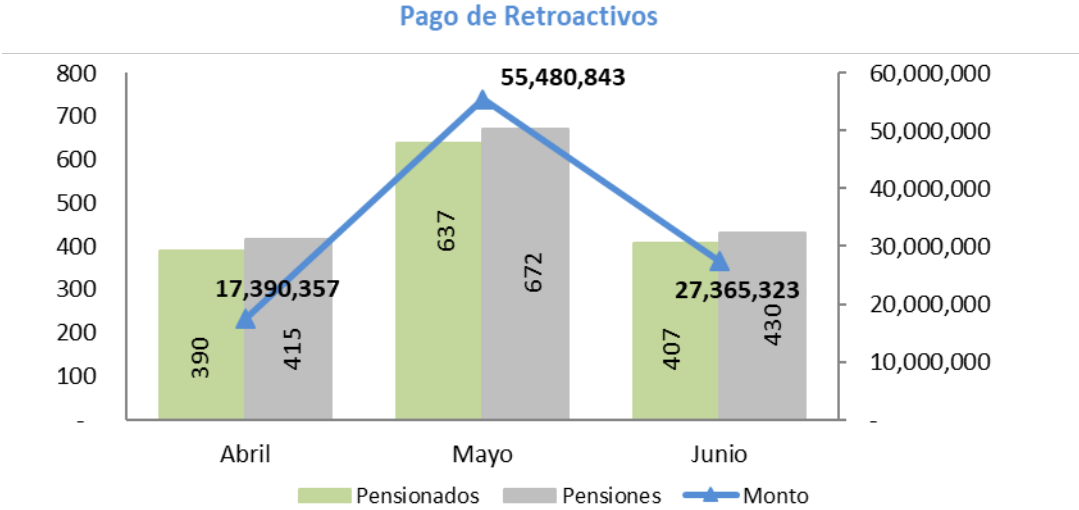



**Recuperación de Fondos**

Recuperación de fondos vía Banco de Reservas durante el segundo trimestre del año 2021.

Mes	Cantidad Solicitudes	Monto Solicitado	Monto Recuperado Años Anteriores	Monto Recuperado Año en Curso	Total Recuperado	% Recuperado
Abril	221	8,568,266	1,800,876	1,098,050	<b>2,898,926</b>	34%
Mayo	189	6,896,755	-	-	-	0%
Junio	73	5,385,849	-	-	-	0%
<b>2do Trimestre</b>	<b>483</b>	<b>20,850,870</b>	<b>1,800,876</b>	<b>1,098,050</b>	<b>2,898,926</b>	<b>14%</b>

Fuente: SIJUPEN

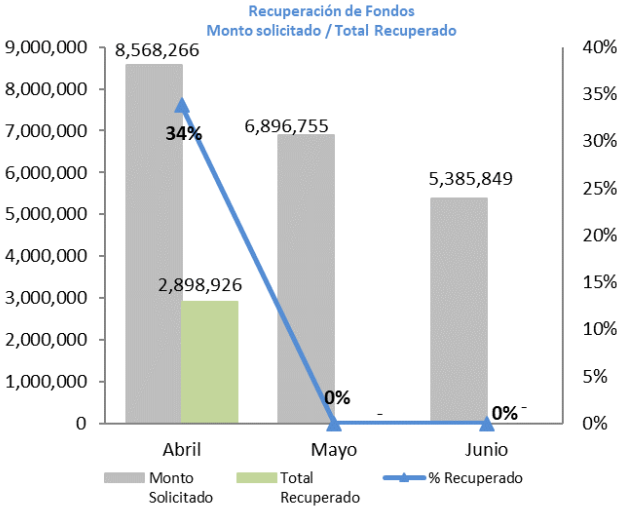

## Gestión de Servicios

### Solicitudes Recibidas

Cantidad de solicitudes recibidas y tramitadas por la División de Atención al Público durante el periodo.

Solicitudes Recibidas			
Descripción	2do trimestre*		
	Recibidas	Procesadas	% Eficiencia
Aplicación Descuento 2%	19	19	100%
Certificación	7,268	7,268	100%
Exclusiones	1,461	1,461	100%
Modificación de Datos	8,059	8,059	100%
Modificación de Datos Críticos	51	49	96%
Pensión por Supervivencia Concubinato	75	75	100%
Pensión por Supervivencia Conyuge	428	417	97%
Pensión por Supervivencia Menor	4	4	100%
Pensión por Supervivencia Padr/Madre	0	0	-
Reajuste de Pensión	18	18	100%
Reactivación	403	401	100%
Reembolso	139	139	100%
Registro de Poder	914	914	100%
Reinclusión	26	26	100%
Retroactivo	299	296	99%
Solicitud Inclusión a Nómina	3,469	3,465	100%
Solicitud de Pensión	488	480	98%
Suspensión Descuento 2%	84	84	100%
Suspensión por Laborar Nuevamente en el Estado	153	153	100%
<b>Total:</b>	<b>23,358</b>	<b>23,328</b>	<b>99.87%</b>

\*Datos generados de Informe de Gestión Trimestral del área (División de Atención al Público).

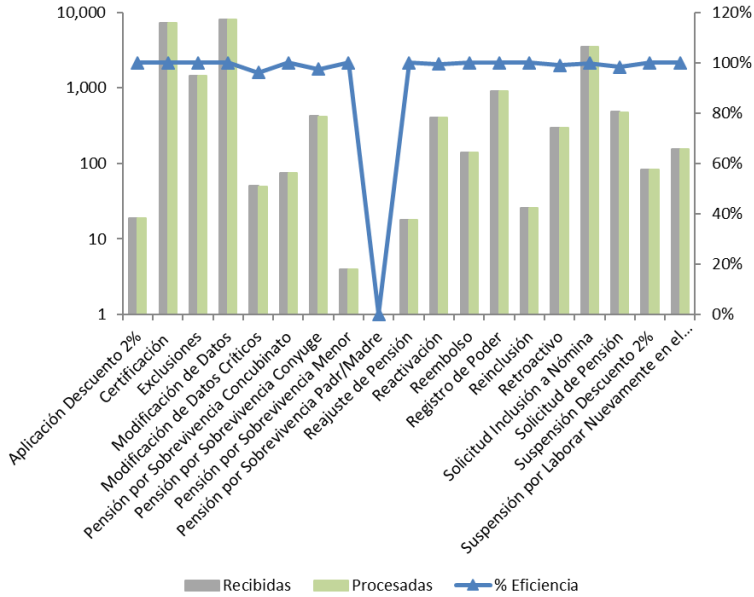

**Trámites Procesados**

Cantidad de trámites procesados por el Departamento de Trámite de Pensiones durante el periodo.

Cantidad de Tramites Procesados			
	2do Trimestre*		
	Recibidas	Procesadas	% Eficiencia
Aplicación Descuento 2%	17	15	88%
Pensión por Supervivencia Concubin@	78	46	59%
Pensión por Supervivencia Conyuge	428	317	74%
Pensión por Supervivencia Menor	4	3	75%
Pensión por Supervivencia Padre/Madre	0	0	-
Reactivación	399	273	68%
Reembolso	153	34	22%
Reinclusión	26	18	69%
Retroactivo	294	183	62%
Solicitud Inclusión a Nómina	3,457	2,532	73%
Suspensión Descuento 2%	84	67	80%
<b>Total:</b>	<b>4,940</b>	<b>3,488</b>	<b>71%</b>

\*Datos generados de SIJUPEN al 30 de junio 2021.

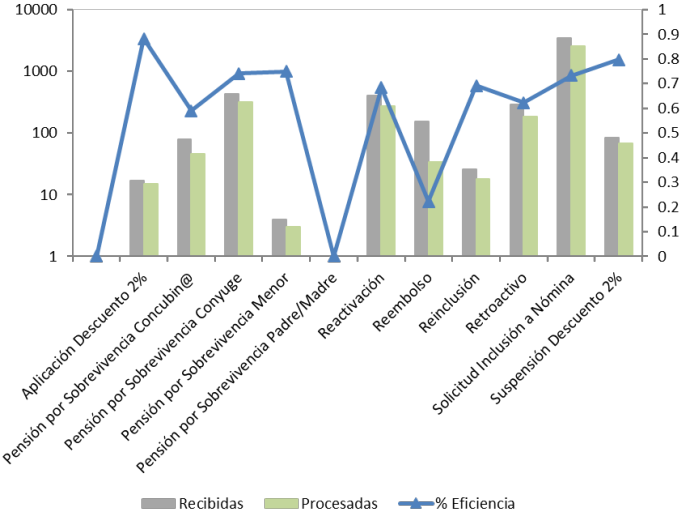

## Conclusiones Generales

Para esta edición del boletín estadístico en términos relativos se destaca lo siguiente:

Una sobre ejecución de un 17% por encima de lo programado correspondiente al trimestre en cuanto al presupuesto administrativo institucional, la misma se debió al pago de indemnizaciones no programadas para el periodo. Así mismo se ejecutó todo lo programado con relación a lo presupuestado de aquel destinado al pago de la nómina de pensionados.

De igual forma se mantiene la tendencia de que la mayor cantidad de aportes al Sistema de Reparto proviene del Sector Público (87%). Los cotizantes muestran una tendencia de permanencia relativa, aunque en promedio ascendente. En el periodo abril-junio 2021 tuvo una variación de un 5% más con respecto al trimestre anterior, entrando un promedio de 1,513 cotizantes más. Se recibieron 385 traspasos del Sistema de Capitalización Individual (SCI) a Reparto para el periodo.

Con relación al comportamiento de la nómina de pensionados, el 74.89% de los fondos se utilizó para el pago de pensiones civiles; el 22.19% fue destinado al pago de la cartera de la Policía Nacional; y el restante 2.92% se destinó para el pago de la cartera de Pensiones Solidarias

En términos absolutos, se evidencia un aumento de 70 pensionados (0.05%), 160 pensiones (0.10%) y un aumento de RD\$ 37.55 millones (0.62%) en el pago de la nómina a pensionados con respecto al periodo Enero-Abril del año 2021 (trimestre anterior).

De la misma manera se evidencia un aumento de 6,495 pensionados, 6,691 pensiones y de RD\$ 263.58 millones en el pago de la nómina a pensionados con respecto al mismo periodo del año 2020. Esto se traduce en un aumento relativo del 4.66% en la cantidad de pensiones, 4.41% en la cantidad de pensionados y de un 4.51% en el monto total de la nómina. Cabe destacar que estos datos varían comparativamente de acuerdo a los movimientos en nómina (inclusiones, aumentos, exclusiones o suspensiones) contenidos hasta la fecha dentro del periodo especificado.



# BOLETÍN ESTADÍSTICO TRIMESTRAL

## ABRIL-JUNIO 2021

Avenida 27 de Febrero números 17 y 19, Ensanche Miraflores, Distrito Nacional, República Dominicana.

Tel.: 809-687-2222 | Horario: De 8:00 a.m. a 4:00 p.m. de lunes a viernes.



@pensionesrd  
[www.dgjp.gob.do](http://www.dgjp.gob.do)