



DIRECCIÓN GENERAL
DE JUBILACIONES Y PENSIONES
A CARGO DEL ESTADO

BOLETÍN ESTADÍSTICO TRIMESTRAL

Octubre-Diciembre



GOBIERNO DE LA
REPÚBLICA DOMINICANA

HACIENDA

**DIRECCIÓN GENERAL DE JUBILACIONES Y PENSIONES A
CARGO DEL ESTADO**

BOLETÍN ESTADÍSTICO TRIMESTRAL
Octubre-diciembre 2022



Santo Domingo, República Dominicana

Enero 2023

Contenido

Presentación.....	2
Ejecución Presupuestaria.....	3
Presupuesto Administrativo	3
Presupuesto de Pensiones	4
Sistema de Reparto.....	5
Afiliados – Cotizantes al Sistema de Reparto.....	5
Cotizantes por Tipo de Empleador.....	6
Individualización de Aportes por Tipo de Empleador	7
Distribución de Aportes.....	8
Cantidad de Traspasos	9
Nómina de Pensionados	10
Composición de la Nómina de Pensionados	10
Composición de la Nómina del Autoseguro.....	11
Movimientos en Nómina.....	12
Tipo de Pensión	13
Pensiones por Monto	14
Pensionados por Edad	15
Modalidad de Pago	16
Pago de Retroactivos	17
Recuperación de Fondos	17
Gestión de Servicios	19
Solicitudes Recibidas	19
Trámites Procesados	20
Conclusiones Generales.....	21

Presentación

Este Boletín trimestral contiene en resumen los resultados estadísticos de la gestión administrativa y de las principales variables que conforman las carteras de pensiones administradas por la Dirección General de Jubilaciones y Pensiones a Cargo del Estado (DGJP). El mismo, es puesto a la disposición de los directivos como soporte para la toma de decisiones y del público general como herramienta de consulta.

Esta edición corresponde al Trimestre octubre-diciembre del 2022 y contiene datos relacionados con la ejecución presupuestaria, tanto administrativa como del presupuesto destinado al pago de las pensiones; el comportamiento del Sistema de Reparto; las variaciones registradas en la Nómina de Pensionados y la demanda de servicios.

Ejecución Presupuestaria

Presupuesto Administrativo

Presentación de la programación presupuestaria designada para cubrir gastos operativos, comparada con la ejecución efectuada durante el cuarto trimestre del 2022.

Mes	Presupuesto Programado	Presupuesto Ejecutado		Restante	
	Monto	Absoluto (RD\$)	Relativo	Absoluto (RD\$)	Relativo
Regalía	23,188,500	22,705,701	98%	482,799	2%
Diciembre	98,511,122	120,963,836	123%	(22,452,714)	-23%
Noviembre	34,631,816	38,309,682	111%	(3,677,866)	-11%
Octubre	64,750,264	64,603,424	100%	146,841	0%
4to Trimestre	221,373,642	246,582,642	112%	(25,500,941)	-12%

Nota 3: La desviación de un 12% observada en el T4, es debido a que se recoge apropiación no ejecutada en trimestres anteriores.
Fuente: SIGEF.

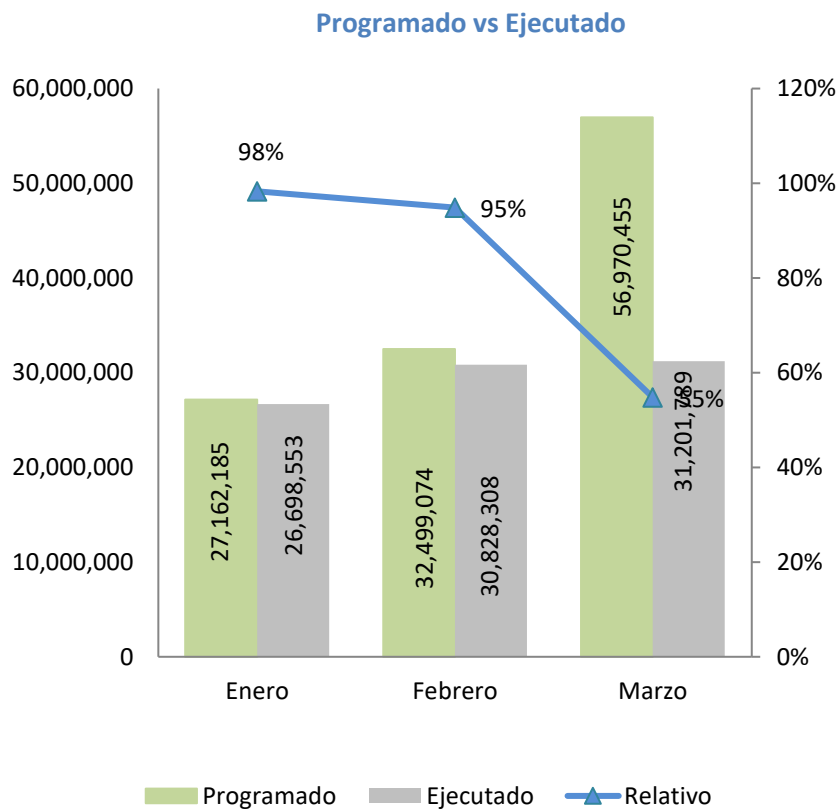

Presupuesto de Pensiones

Presentación de la programación presupuestaria designada para el pago de la nómina de pensionados, comparada con la ejecución del cuarto trimestre del 2022.

Mes	Programación Presupuestaria			Ejecución Presupuestaria			
	Programación Ordinaria (RD\$)	Ajuste de Partidas Devengadas	Programación Total	Ejecutado		Restante	
	Monto	Monto	Monto	Absoluto (RD\$)	Relativo	Absoluto (RD\$)	Relativo
Regalía	2,832,689,219	4,845,781	2,844,060,045	2,628,435,954	92%	215,624,091	8%
Diciembre	2,720,570,472	2,795,110	2,938,989,673	2,895,095,490	99%	43,894,183	1.5%
Noviembre	2,913,798,666	1,050,586	2,916,382,142	2,909,857,097	100%	6,525,045	0.2%
Octubre	2,825,370,785	1,000,086	2,896,693,222	2,895,160,331	100%	1,532,891	0.1%
4to Trimestre	11,292,429,142	9,691,563	11,596,125,082	11,328,548,872	98%	267,576,210	2%

Nota 1: Se presenta la información en base a los trámites gestionados dentro del mes por las distintas divisiones del Departamento de Gestión Financiera.

Nota 2: El Monto ejecutado mensual corresponde al pago de nómina del mes, más los retroactivos del mes anterior (T-3). Estos montos están sujetos a variación de acuerdo con la efectividad del pago.

Nota 3: el restante absoluto resulta de la suma del restante del T3 (70,322,351) más la programación, más el ajuste de partidas devengadas menos la ejecución del periodo.

Fuente: SIGEF, División de Presupuesto de Pensiones

Total programado vs Ejecutado

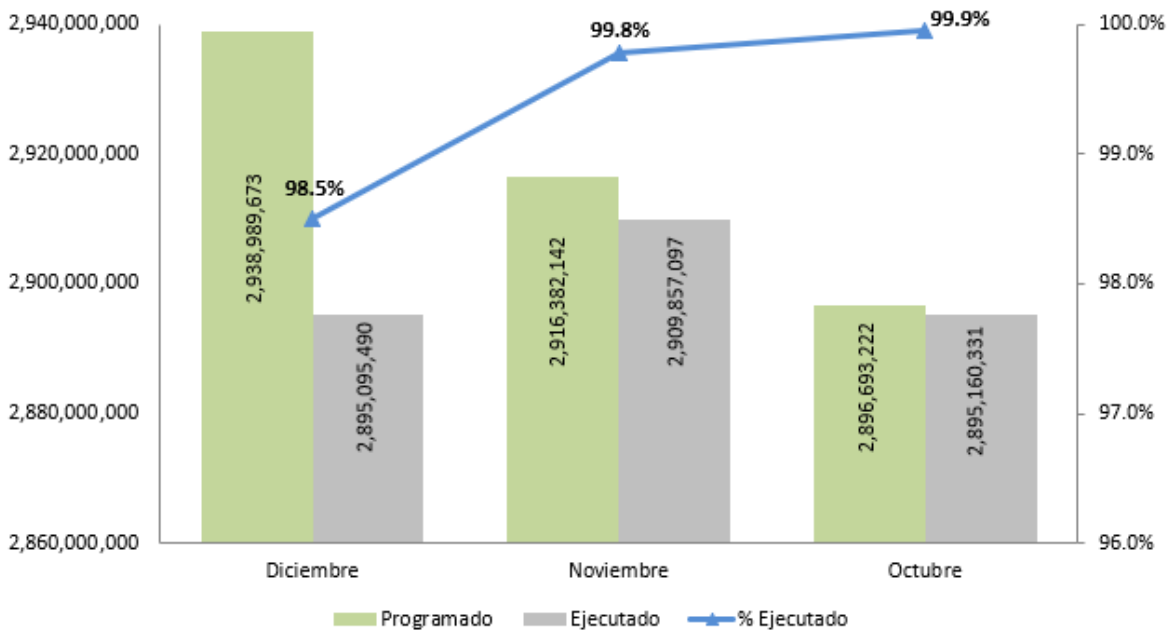

Sistema de Reparto

Afiliados – Cotizantes al Sistema de Reparto

Cantidad de afiliados, cotizantes y no cotizantes, incluyendo los afiliados a la Policía Nacional al término del cuarto trimestre 2022.

Mes	Afiliados al Sistema de Reparto	Cotizantes	% Cotizantes	No Cotizantes	% No. Cotizantes	Afiliados policía Nacional
Diciembre	92,782	30,803	33%	61,979	67%	54,028
Noviembre	93,584	28,778	31%	64,806	69%	53,531
Octubre	93,552	29,673	32%	63,879	68%	53,487
Promedio 4to Trimestre	93,306	29,751	32%	63,555	68%	53,682

Fuente: Data extraída de UNIPAGO, analizada por la División de Seguimiento al Sistema de Reparto.

Afiliados/Cotizantes

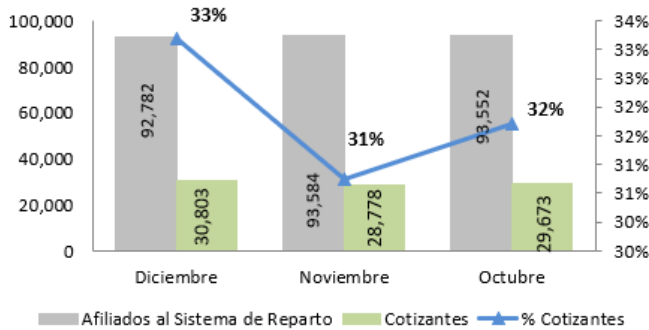

Afiliados/No Cotizantes

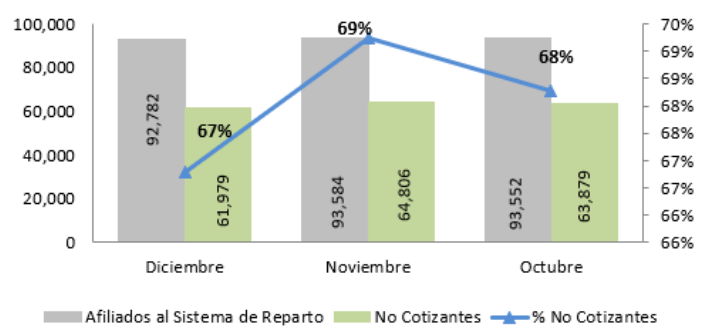

Afiliados Policía Nacional

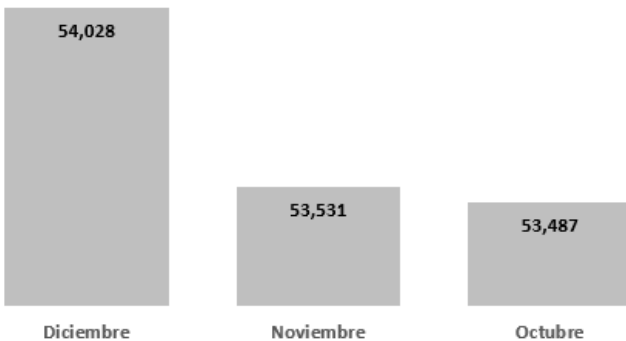

Porcentaje de cotizantes y No cotizantes

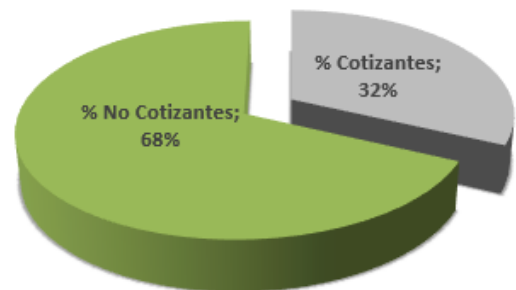

Cotizantes por Tipo de Empleador

Cantidad de cotizantes por tipo de empleador al término de cada mes del cuarto trimestre.

Cantidad de Cotizantes por Tipo de Empleador					
	Público	Privado	Total	% Público	% Privado
Diciembre	24,950	5,853	30,803	81%	19%
Noviembre	24,397	5,701	30,098	81%	19%
Octubre	24,035	5,638	29,673	81%	19%
Promedio 4to Trimestre	24,461	5,731	30,191	81%	19%

Fuente: Data extraída de UNIPAGO, analizada por la División de Seguimiento al Sistema de Reparto.

Cantidad de cotizantes por tipo de empleador

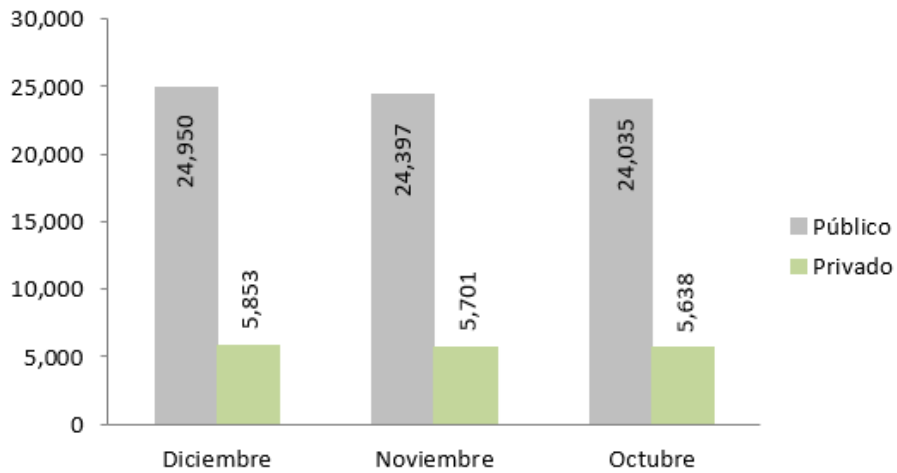

Porcentaje de Cotizantes Por Tipo de Empleador

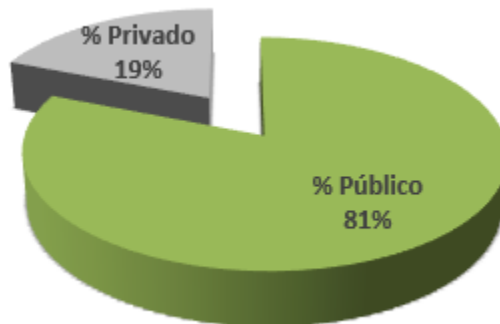

Individualización de Aportes por Tipo de Empleador

Desglose de monto total individualizado por tipo de empleador al término de cada mes durante este cuarto trimestre.

Individualización de aportes por tipo de Empleador			
	Público (RD\$)	Privado (RD\$)	Total (RD\$)
Diciembre	97,642,352	13,314,866	110,957,218
Noviembre	89,227,478	12,167,383	101,394,861
Octubre	93,803,147	12,791,338	106,594,485
4to Trimestre	280,672,977	38,273,587	318,946,564
Porcentaje	88%	12%	

Fuente: Data extraída de UNIPAGO, analizada por la División de Seguimiento al Sistema de Reparto.

Monto total de aportes por tipo de empleador

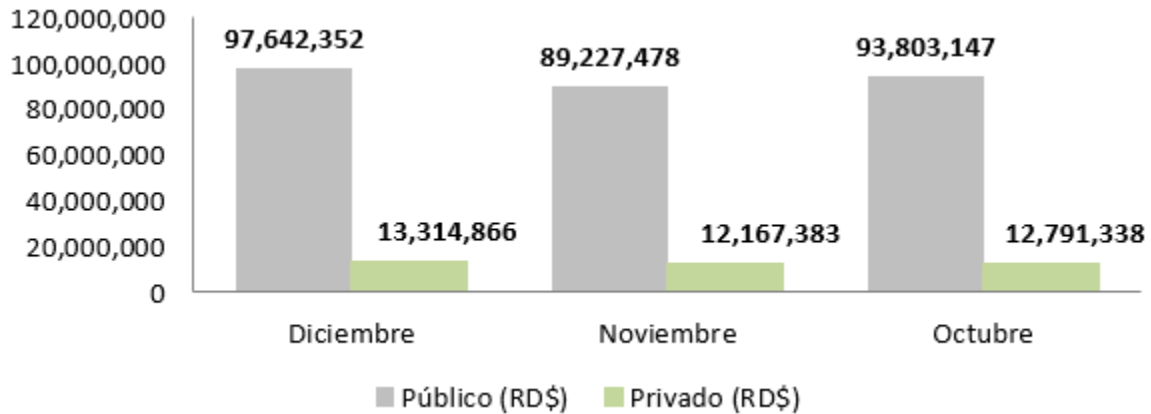

Porcentaje de monto total individualizado por tipo de empleador

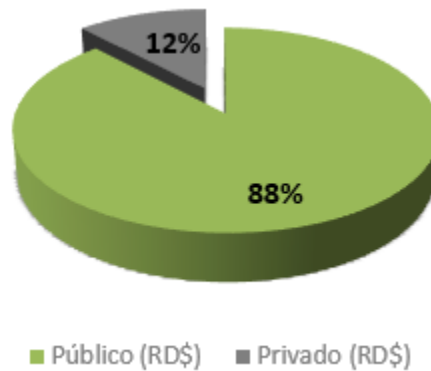

Distribución de Aportes

Cantidad de aportes por mes de los cotizantes al término del periodo.

Distribución de Aportes			
	Cantidad de Aportes	Δ Absoluta	Δ Relativa
Diciembre	32,829	1,980	6.4%
Noviembre	30,849	-750	-2%
Octubre	31,599	-201	-1%
4to Trimestre	95,277	-1,369	-1%

***Nota:** Para el cálculo de las variaciones de octubre, se utilizó la cantidad de aportes de septiembre 2022 (31,800); Para las variaciones del trimestre, el total de aportes correspondientes al Trimestre julio-septiembre 2022 (T3) (96,646).

Fuente: Data extraída de UNIPAGO, analizada por la División de Seguimiento al Sistema de Reparto.

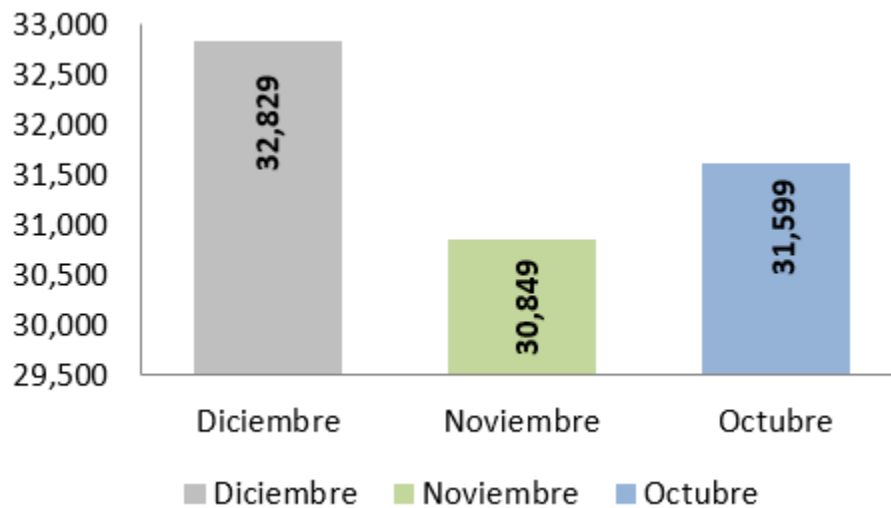

Cantidad de Traspasos

Cantidad de traspasos desde y hacia el Sistema de Reparto al término de cada mes durante este cuarto trimestre.

Cantidad de Traspasos			
Mes	Recibidos (SCI a Reparto)	Cedidos (Reparto a SCI)	Monto Traspasado (RD\$)
Diciembre	122	3	81,877,629.34
Noviembre	33	2	30,363,499.66
Octubre	1	4	2,388,957.73
4to Trimestre	156	9	114,630,086.73

Fuente: Data extraída de UNIPAGO, analizada por la División de Seguimiento al Sistema de Reparto.

Cantidad de Traspasos

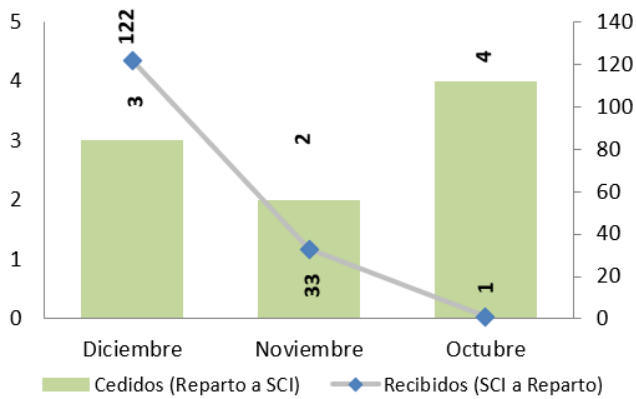

Monto Traspasado

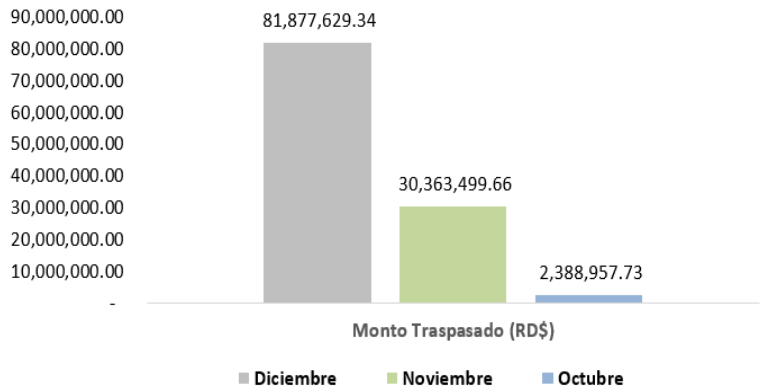

Nómina de Pensionados

Composición de la Nómina de Pensionados

Composición de la Nómina de Pensionados (pensionados, pensiones y monto) durante el cuarto trimestre del año 2022.

Mes	Pensiones Civiles			Pensiones Solidarias			PN			TOTAL		
	Cantidad Pensionados	Cantidad Pensiones	Monto	Cantidad Pensionados	Cantidad Pensiones	Monto	Cantidad Pensionados	Cantidad Pensiones	Monto	Cantidad Pensionados	Cantidad Pensiones	Monto
Regalía	129,401	141,890	1,957,966,590	22,145	22,145	113,605,500	23,652	23,726	556,863,864	175,198	187,761	2,628,435,954
Diciembre	129,733	142,261	2,111,118,219	23,381	23,381	140,286,000	23,924	23,997	621,523,019	177,038	189,639	2,872,927,238
Noviembre	129,233	141,732	2,102,785,290	22,156	22,156	132,936,000	23,613	23,687	597,603,731	175,002	187,575	2,833,325,022
Octubre	128,333	140,819	2,085,958,881	21,706	21,706	130,236,000	23,590	23,664	596,941,706	173,629	186,189	2,813,136,588
4to Trimestre	129,733	142,261	8,257,828,981	23,381	23,381	517,063,500	23,924	23,997	2,372,932,320	177,038	189,639	11,147,824,801

Fuente: SIJUPEN.

Pensionados

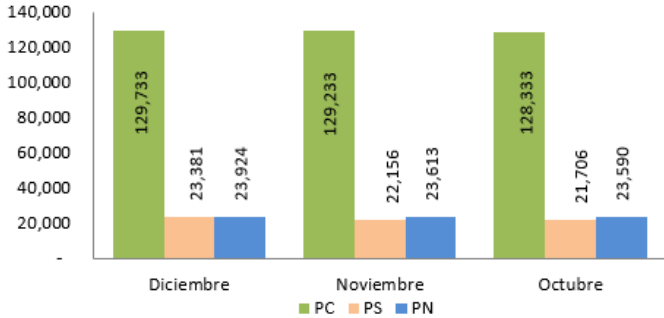

Monto

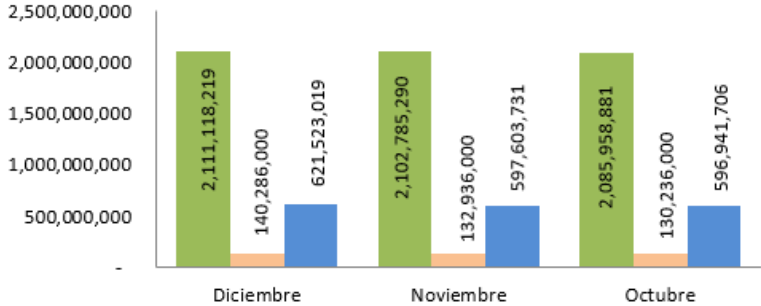

Pensiones

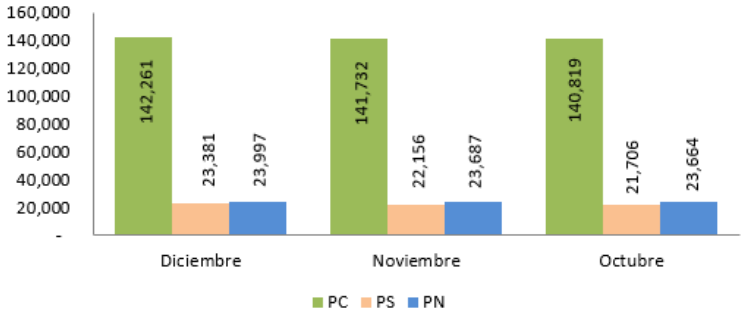

Composición de la Nómina del Autoseguro

Composición de la Nómina de pensionados por sobrevivencia y discapacidad de civiles y policías pertenecientes al autoseguro durante el cuarto trimestre del año 2022, incluyendo los pagos retroactivos del periodo.

Mes	Nómina Mensual Discapacidad Civil					Nómina Mensual Discapacidad Policía Nacional					Nómina Mensual Sobrevivencia Civil		Nómina Mensual Sobrevivencia Policía		TOTAL	
	Cantidad Beneficiarios	Monto Bruto (RD\$)	AFP (RD\$)	SFS (RD\$)	Monto Neto	Cantidad Beneficiarios	Monto Bruto	AFP (RD\$)	SFS (RD\$)	Monto Neto (RD\$)	Cantidad Beneficiarios	Monto Bruto (RD\$)	Cantidad Beneficiarios	Monto (RD\$)	Cantidad Beneficiarios	Monto Bruto (RD\$)
Regalía	204	2,151,965	-	-	2,151,965	1	10,000	-	-	10,000	525	7,967,600	642	7,187,244	1,372	17,316,809
Diciembre	191	2,110,101	210,377	63,303	1,836,421	1	10,000	997	300	8,703	501	8,113,749	643	7,281,673	1,336	17,515,522
Noviembre	191	2,097,083	209,079	62,912	1,825,092	1	10,000	997	300	8,703	491	7,951,252	637	7,228,494	1,320	17,286,830
Octubre	189	2,067,431	206,123	62,023	1,799,285	1	10,000	997	300	8,703	492	7,820,411	628	7,067,866	1,310	16,965,708
4to Trimestre	191	8,426,580	625,579	188,238	7,612,762	1	40,000	2,991	900	36,109	501	31,853,012	643	28,765,277	1,336	69,084,869

Fuente: Easy Nómina, División de Nómina

Mes	Nómina Deuda Retroactiva Discapacidad Civil		Nómina Deuda Retroactiva Sobrevivencia Civil		Nómina Mensual Discapacidad Policía Nacional		Nómina Deuda Retroactiva Sobrevivencia Policía Nacional		TOTAL	
	Cantidad Beneficiarios	Monto Bruto (RD\$)	Cantidad Beneficiarios	Monto Bruto (RD\$)	Cantidad Beneficiarios	Monto Bruto (RD\$)	Cantidad Beneficiarios	Monto	Cantidad Beneficiarios	Monto Bruto (RD\$)
Diciembre	2	376,546	14	2,671,893	0	0	8	970,087	24	4,018,526
Noviembre	3	920,325	8	992,029	0	0	12	2,788,315	23	4,700,669
Octubre	2	356,515	12	1,323,183	0	0	17	1,739,335	31	3,419,033
4to Trimestre	7	1,653,386	34	4,987,105	0	0	37	5,497,737	78	12,138,228

Fuente: Easy Nómina, División de Nómina



Movimientos en Nómina

Variaciones en la Nómina de Pensionados (inclusiones, ajustes, exclusiones y suspensiones) durante el cuarto trimestre del año 2022.

Mes	Inclusiones		Ajustes Monto Pensiones		Exclusiones		Suspensiones		Total	
	Cantidad	Monto	Cantidad	Monto	Cantidad	Monto	Cantidad	Monto	Cantidad	Monto
Diciembre	2,419	36,338,404	274	7,978,354	285	3,530,003	70	1,184,539	2,064	39,602,217
Noviembre	1,770	24,134,546	60	1,129,344	300	3,621,730	84	1,453,728	1,386	20,188,434
Octubre	3,846	44,102,523	395	6,745,518	422	5,101,017	118	1,747,508	3,306	43,999,515
4to Trimestre	8,035	104,575,473	729	15,853,216	1,007	12,252,749	272	4,385,775	6,756	103,790,166

Fuente: SIJUPEN.

Monto

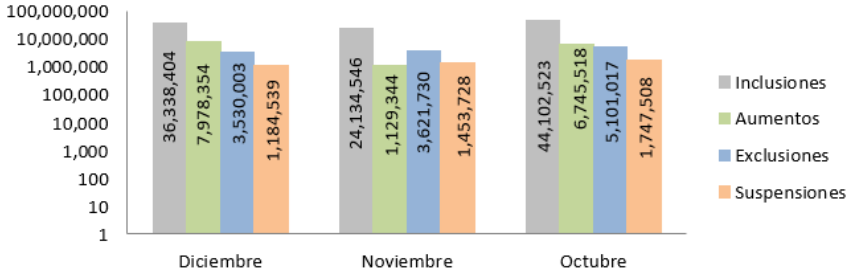

Pensiones

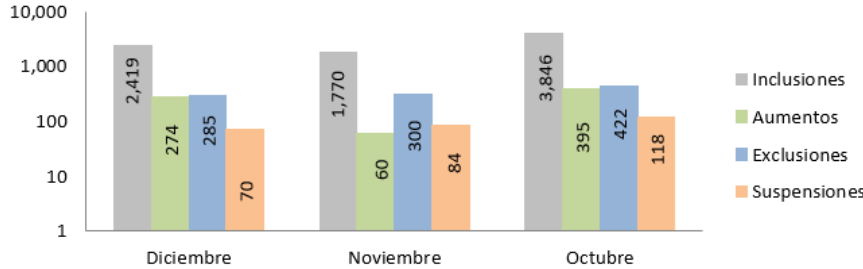

Tipo de Pensión

Distribución de pensiones por tipo, al término del trimestre.

Tipo	Trimestre Octubre-diciembre Al 30 de diciembre 2021				Trimestre Octubre-diciembre Al 30 de diciembre 2022				Variaciones			
	Cantidad	Porcentaje	Monto	Porcentaje	Cantidad	Porcentaje	Monto	Porcentaje	Cantidad (Var Absoluta)	Porcentaje (Var Porcentual)	Monto (Var Absoluta)	Porcentaje (Var Porcentual)
	PENSIÓN CIVIL	30,782	18%	1,223,279,518	19%	31,725	17%	1,468,504,044	17%	943	3.06%	245,224,526
IDSS	60,253	36%	1,576,059,683	24%	64,278	34%	1,985,795,251	23%	4,025	6.68%	409,735,568	26.00%
GLORIAS DEL DEPORTE	267	0.2%	13,561,450	0.2%	255	0.1%	22,877,338	0.3%	-12	-4.49%	9,315,888	68.69%
PABELLÓN DE LA FAMA	159	0.1%	13,825,891	0.2%	158	0.1%	23,203,003	0.3%	-1	-0.63%	9,377,112	67.82%
PODER LEGISLATIVO	268	0.2%	22,376,765	0.3%	249	0.1%	22,522,351	0.3%	-19	-7.09%	145,586	0.65%
PODER EJECUTIVO	19,897	12%	1,528,052,711	23%	26,608	14%	2,079,629,941	24%	6,711	33.73%	551,577,230	36.10%
POLICÍA NACIONAL	21,419	13%	1,419,142,618	21%	23,997	13%	1,816,068,456	21%	2,578	12.04%	396,925,838	27.97%
PENSIÓN SOLIDARIA	16,112	10%	249,528,000	4%	23,381	12%	403,458,000	5%	7,269	45.12%	153,930,000	61.69%
PENSIÓN POR SOBREVIVENCIA	18,000	11%	562,458,402	9%	18,988	10%	697,330,464	8%	988	5.49%	134,872,062	23.98%
TOTALES:	167,157	100%	6,608,285,038	100%	189,639	100%	8,519,388,847	100%	22,482	13%	1,911,103,809	29%

Fuente: SIJUPEN

Cantidad de pensiones por tipo de pensión

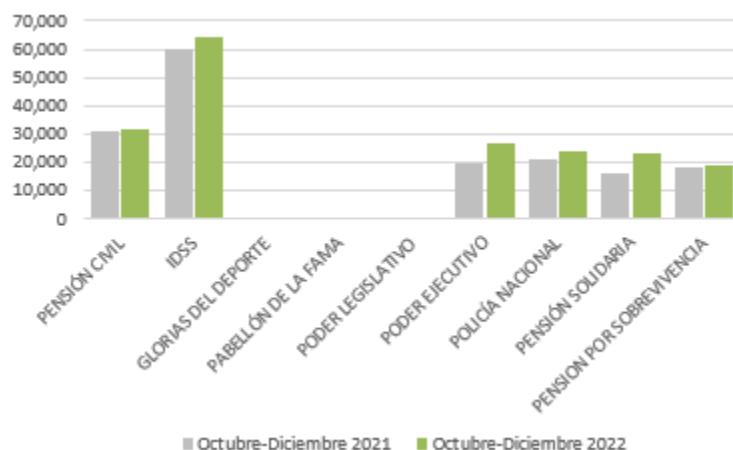

Total Pagado por Tipo de Pensión

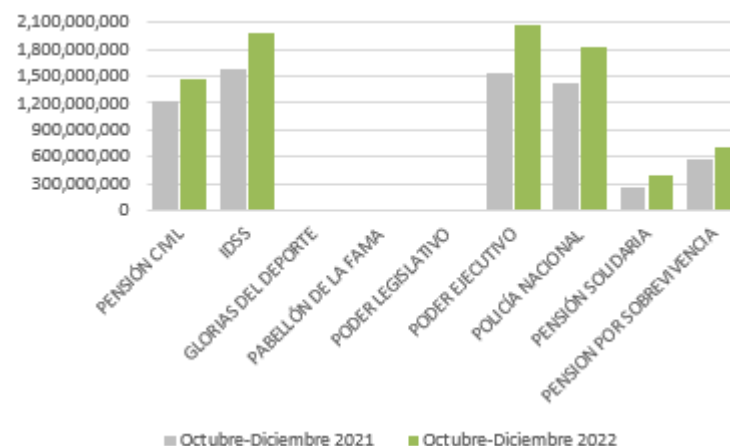

Pensiones por Monto

Distribución de pensiones por monto, abarcando el rango de RD\$5,117.50 hasta igual o mayor a RD\$100,000.00, al término del trimestre.

Pensiones por Monto												
Rango	Trimestre Octubre-diciembre Al 30 de diciembre 2021				Trimestre Octubre-diciembre Al 30 de diciembre 2022				Variaciones			
	Cantidad*	Porcentaje	Monto*	Porcentaje	Cantidad*	Porcentaje	Monto*	Porcentaje	Cantidad (Var Absoluta)	Porcentaje (Var Porcentual)	Monto (Var Absoluta)	Porcentaje (Var Porcentual)
Menos de RD\$5117.50	81	0.06%	911,719.75	0.02%	37	0.02%	539,379	0.01%	-44	-54.32%	-372,341	-40.84%
Igual a RD\$5117.51	1	0.00%	15,352.50	0.00%	0	0.00%	10,235	0.00%	-1	-100.00%	-5,118	-33.33%
5,117.50 - 10,000.00	106,124	72.82%	2,423,844,473.21	46.71%	23,396	14.12%	403,879,998	6%	-82,728	-77.95%	-2,019,964,475	-83.34%
10,000.00 - 20,000.00	23,398	16.05%	826,066,109.91	15.92%	120,404	72.69%	3,732,787,517	56%	97,006	414.59%	2,906,721,407	351.88%
20,000.00 - 30,000.00	6,459	4.43%	475,442,647.20	9.16%	8,628	5.21%	597,848,338	9%	2,169	33.58%	122,405,690	25.75%
30,000.00 - 40,000.00	3,504	2.40%	352,275,816.86	6.79%	5,034	3.04%	500,406,213	7%	1,530	43.66%	148,130,396	42.05%
40,000.00 - 50,000.00	1,917	1.32%	248,797,756.74	4.79%	2,181	1.32%	280,099,860	4%	264	13.77%	31,302,103	12.58%
50,000.00 - 60,000.00	2,139	1.47%	326,625,508.12	6.29%	3,210	1.94%	489,324,246	7%	1,071	50.07%	162,698,738	49.81%
60,000.00 - 70,000.00	716	0.49%	136,936,441.47	2.64%	929	0.56%	177,943,832	3%	213	29.75%	41,007,391	29.95%
70,000.00 - 80,000.00	365	0.25%	79,531,553.40	1.53%	490	0.30%	105,901,823	2%	125	34.25%	26,370,269	33.16%
80,000.00 - 90,000.00	368	0.25%	89,470,336.83	1.72%	524	0.32%	128,665,171	2%	156	42.39%	39,194,835	43.81%
90,000.00 - 100,000.00	318	0.22%	91,199,966.30	1.76%	358	0.22%	102,211,790	2%	40	12.58%	11,011,824	12.07%
>=100,000.00	348	0.24%	138,024,738.90	2.66%	451	0.27%	183,701,989	2.7%	103	29.60%	45,677,251	33.09%
TOTALES:	145,738	100%	5,189,142,421	100%	165,642	100%	6,703,320,391	100%	19,904	14%	1,514,177,970	29%

Nota 1: No incluye las pensiones de la Policía Nacional.

Nota 2: El pico en la variación en las pensiones de montos entre 10,000 y 20,000 es producto de la nivelación de la pensión mínima a RD\$.10,000 efectuado a partir del mes de enero 2022.

Fuente: SIJUPEN

Cantidad de pensiones por monto de pensión

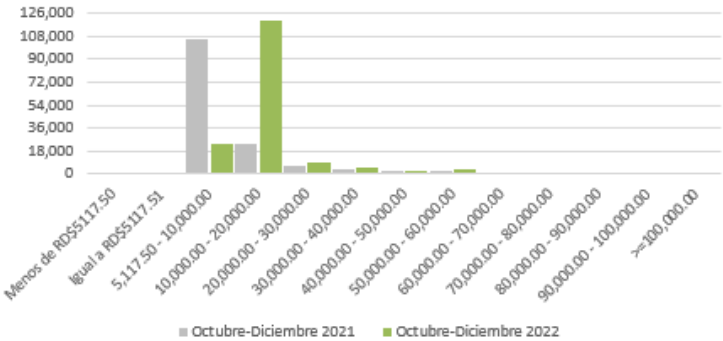

Total Pagado Por Monto de Pensión

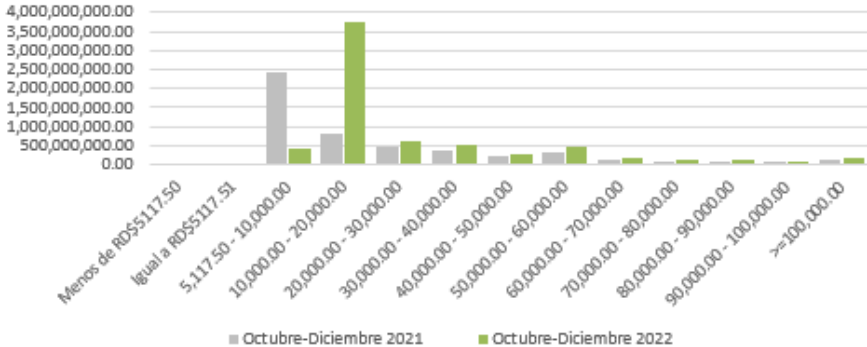

Pensionados por Edad

Distribución de pensionados por edad, al término del trimestre.

Pensiones por Edad												
Rango	Trimestre Octubre-diciembre Al 30 de diciembre 2021				Trimestre Octubre-diciembre Al 30 de diciembre 2022				Variaciones			
	Cantidad	Porcentaje	Monto	Porcentaje	Cantidad*	Porcentaje	Monto	Porcentaje	Cantidad (Var Absoluta)	Porcentaje (Var Porcentual)	Monto (Var Absoluta)	Porcentaje (Var Porcentual)
0-18	0	0.00%	0.00	0%	1	0.00%	30,000.00	0.00%	1	0.01%	30,000.00	0.00%
18-30	9	0.01%	267,922.05	0.01%	6	0.00%	237,922	0.00%	-3	-33.33%	-30,000.00	-11.20%
30-40	86	0.07%	3,421,308.34	0.07%	62	0.05%	3,172,591	0.05%	-24	-27.91%	-248,717.43	-7.27%
40-50	636	0.54%	22,547,617.19	0.46%	493	0.38%	25,835,315	0.41%	-143	-22.48%	3,287,697.92	14.58%
50-60	3,316	2.83%	129,048,458.29	2.61%	2,604	2.01%	143,319,758	2.27%	-712	-21.47%	14,271,299.68	11.06%
60-70	39,218	33.45%	1,615,192,751.74	32.70%	39,257	30.26%	2,013,185,082	31.96%	39	0.10%	397,992,330.24	24.64%
70-80	46,403	39.57%	2,023,884,023.13	40.97%	53,208	41.01%	2,640,958,905	41.92%	6,805	14.67%	617,074,882.23	30.49%
80-90	22,574	19.25%	930,478,047.13	18.84%	27,523	21.22%	1,198,699,188	19.03%	4,949	21.92%	268,221,140.87	28.83%
90-100	4,724	4.03%	201,937,558.72	4.09%	6,137	4.73%	256,884,614	4.08%	1,413	29.91%	54,947,055.08	27.21%
100	256	0.22%	11,868,734.60	0.24%	374	0.29%	14,262,496	0.23%	118	46.09%	2,393,761.35	20.17%
Sin fecha de nacimiento	37	0.03%	968,000.00	0.02%	68	0.05%	3,276,520	0.05%	31	83.78%	2,308,520.01	238.48%
TOTALES:	117,259	100%	4,939,614,421	100%	129,733	100%	6,299,862,391	100%	12,474	11%	1,360,247,970	28%

Nota: No incluye los pensionados de la Policía Nacional ni los pensionados por pensión solidaria.

Fuente: SIJUPEN

Cantidad de pensiones por edad

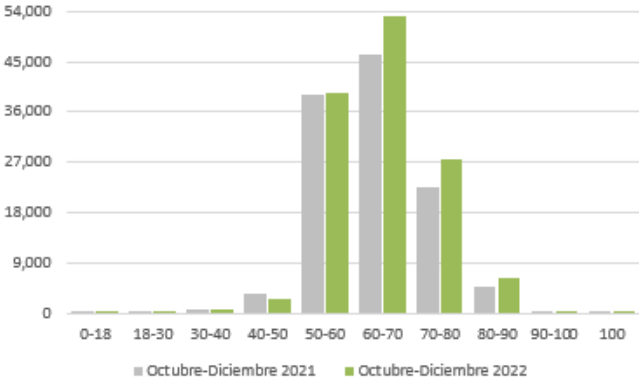

Total pagado por edad de pensionados

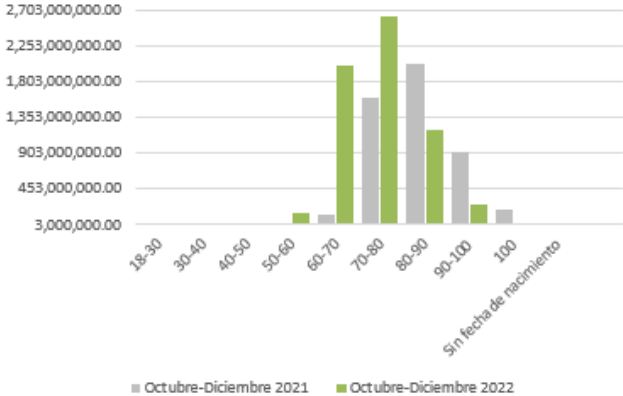

Modalidad de Pago

Cantidad y monto de pensiones pagadas de forma electrónica y mediante cheque, al término de cada mes.

Mes	Pensiones Civiles				Pensiones Solidarias				PN				TOTAL			
	Electrónico		Cheque		Electrónico		Cheque		Electrónico		Cheque		Electrónico		Cheque	
	Cantidad de Pensiones	Monto	Cantidad Pensiones	Monto	Cantidad Pensiones	Monto	Cantidad Pensiones	Monto	Cantidad Pensiones	Monto	Cantidad Pensiones	Monto	Cantidad Electrónico	Monto	Cantidad Cheque	Monto
Regalía	141,545	1,954,929,775	345	3,036,815	22,123	113,530,000	22	75,500.00	23,662	556,324,069.00	64	539,795.00	187,330	2,624,783,844	431	3,652,110
Diciembre	142,203	2,110,168,483	58	949,736	23,363	140,178,000	18	108,000	23,994	621,493,019	3	30,000	189,560	2,871,839,502	79	1,087,736
Noviembre	141,703	2,102,165,290	29	620,000	22,148	132,888,000	8	48,000	23,684	597,572,731	3	31,000	187,535	2,832,626,021	40	699,000
Octubre	140,787	2,085,272,631	32	686,250	21,697	130,182,000	9	54,000	23,662	596,920,706	2	21,000	186,146	2,812,375,337	43	761,250
4to Trimestre	142,203	8,252,536,181	58	5,292,801	23,363	516,778,000	18	285,500	23,994	2,372,310,525	3	621,795	189,560	11,141,624,706	79	6,200,096
Porcentaje														99.94%		0.06%

Fuente: SIJUPEN

Porcentaje de la modalidad de pago

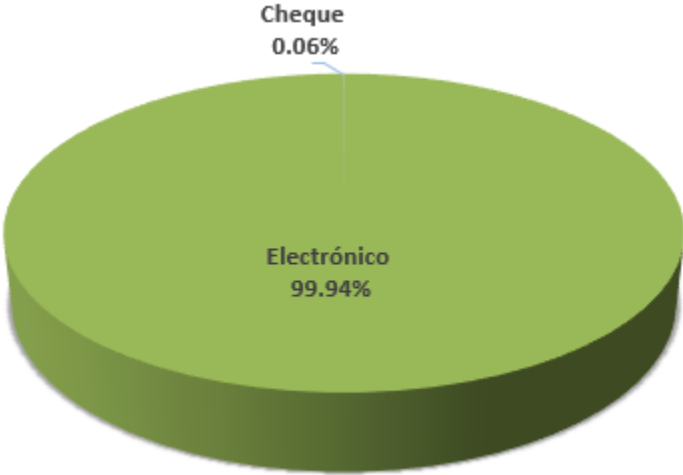

Pago de Retroactivos

Cantidad y monto de retroactivos pagados al término de cada mes.

Mes	Pensiones Civiles			PN			TOTAL		
	Cantidad Pensionados	Cantidad Pensiones	Monto	Cantidad Pensionados	Cantidad Pensiones	Monto	Cantidad Pensionados	Cantidad Pensiones	Monto
Regalia	-	-	-	-	-	-	-	-	-
Diciembre	110	122	9,788,376.00	77	77	12,379,876.00	187	199	22,168,252
Noviembre	742	790	44,743,599.00	106	106	31,788,477.00	848	896	76,532,076
Octubre	723	803	43,458,363	230	230	38,565,380	953	1,033	82,023,743
4to Trimestre	1,575	1,715	97,990,338	413	413	82,733,733	1,988	2,128	180,724,071

Fuente: SIJUPEN

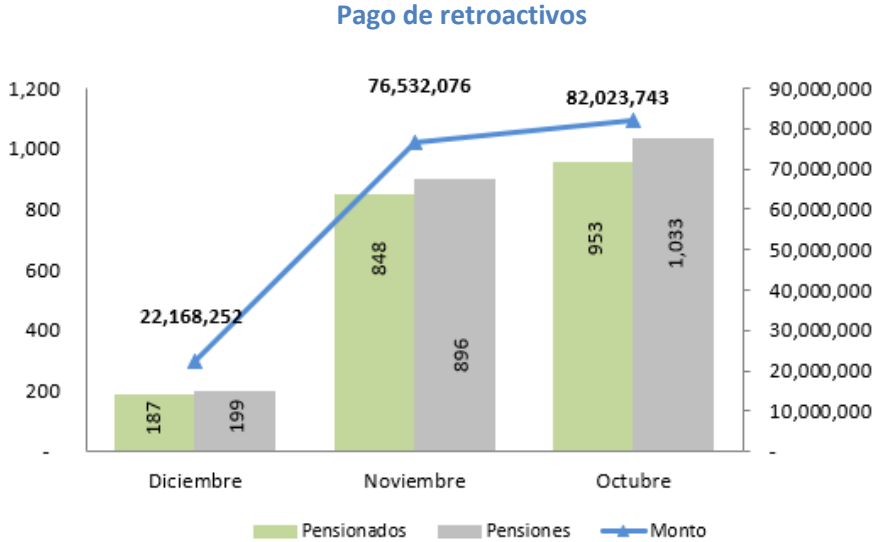

Recuperación de Fondos

Recuperación de fondos vía Banco de Reservas durante el cuarto trimestre del año 2022.

Mes	Cantidad Solicitudes	Monto Solicitado	Monto Recuperado Años Anteriores	Monto Recuperado Año en Curso	Total Recuperado	% Recuperado
Diciembre	73	5,238,554	884,922	2,089,366	2,974,288	57%
Noviembre	65	2,591,950	374,119	182,552	556,671	21%
Octubre	118	4,150,977	267,723	276,432	544,155	13%
4to Trimestre	256	11,981,481	1,526,764	2,548,350	4,075,114	34%

Fuente: SIJUPEN

Recuperación de Fondos
Monto Solicitado / Total Recuperado

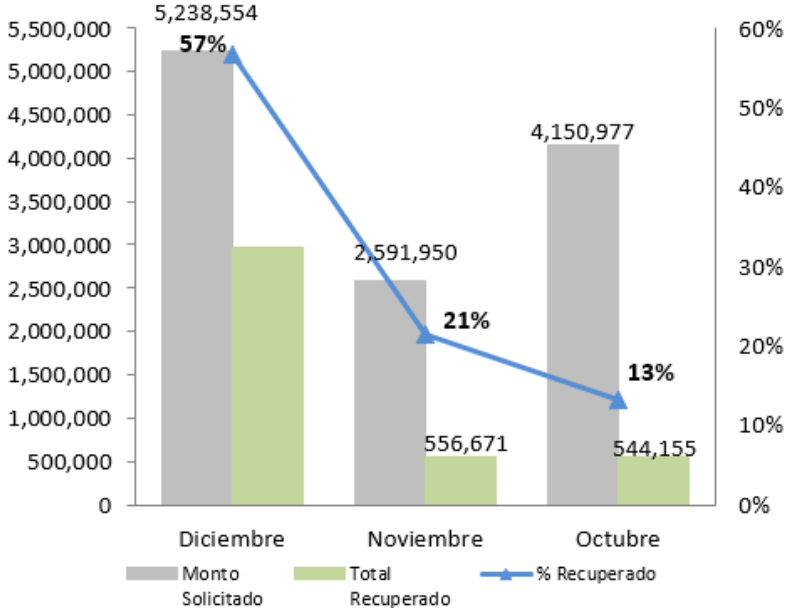

Gestión de Servicios

Solicitudes Recibidas

Cantidad de solicitudes recibidas y tramitadas por la División de Atención al Público durante el periodo.

Solicitudes recibidas			
	4to Trimestre		
Descripción	Recibidas	Procesadas	% Eficiencia
Modificación de Datos	8,692	8,427	97.0%
Modificación de Datos Críticos	13	13	100.0%
Pensión por sobrevivencia	370	357	96.5%
Reajuste de Pensión	19	17	89.5%
Registro de Poder	822	822	100.0%
Solicitud de Pensión	253	245	96.8%
Solicitud Pago Único Compensatorio	20	19	95.0%
Solicitud de Reclamación de Deuda	1,081	1,076	99.5%
Solicitud Aplicación/Suspensión de Descuento 2%	93	89	95.7%
Solicitud de Exclusión y Suspensión	1,269	1,238	97.6%
Solicitud de Inclusión a Nómina	5,592	5,554	99.3%
Solicitud Re-activación/Re-inclusión Pensión	178	171	96.1%
Total:	18,402	18,028	97.97%

Fuente: División de Atención al Público.

Solicitudes recibidas, procesadas y porcentaje de eficiencia

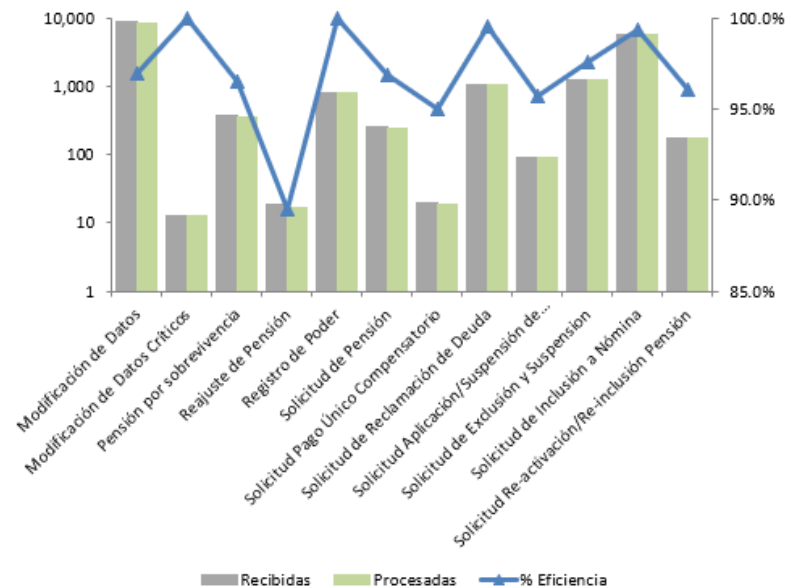

Trámites Procesados

Cantidad de trámites procesados por el Departamento de Trámite de Pensiones durante el periodo.

Cantidad de tramites procesados

	4to Trimestre		
	Recibidas	Procesadas	% Eficiencia
Aplicación Descuento 2%	50	22	44%
Pensión por Supervivencia Concubin@	60	36	60%
Pensión por Supervivencia Conyuge	369	283	77%
Pensión por Supervivencia Menor	20	12	60%
Pensión por Supervivencia Padre/Madre	8	0	0%
Reactivación	445	107	24%
Reembolso	40	34	85%
Reinclusión	26	2	8%
Retroactivo	789	763	97%
Solicitud Inclusión a Nómina	11,020	3,068	28%
Suspensión Descuento 2%	107	57	53%
Total:	12,934	4,384	34%

Fuente: División de Atención al Público.

Solicitudes recibidas, procesadas y porcentaje de eficiencia

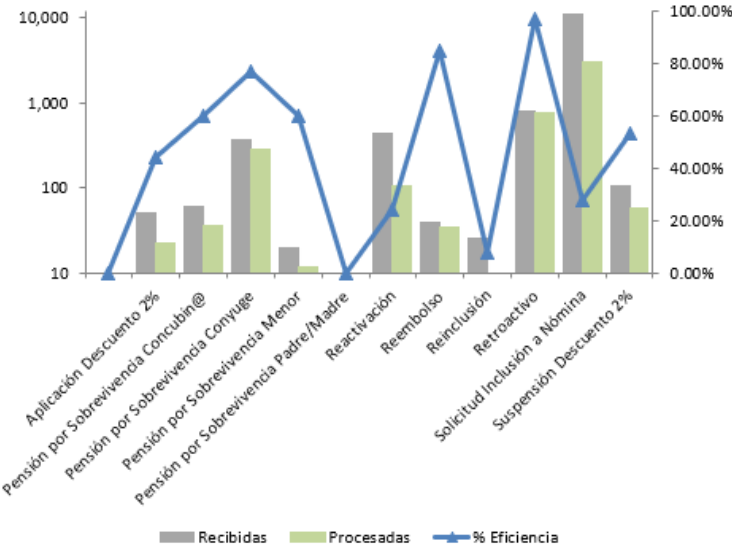

Conclusiones Generales

Para esta edición del boletín estadístico en términos relativos se destaca lo siguiente:

El presupuesto de gastos operativos experimentó un exceso en el monto ejecutado de 12% respecto a lo programado, esto es debido a que se recopilaron apropiaciones no ejecutadas en trimestres anteriores. Respecto al presupuesto de pago de nómina a los pensionados, se destaca su ejecución (98%) muy aproximada a la totalidad programada.

Por otra parte, en el Sistema de Reparto se mantiene la tendencia de que la mayor cantidad de cotizantes provienen del Sector Público (81%). Los cotizantes muestran una tendencia a la baja de aproximadamente un 5% respecto al mismo trimestre del año anterior. La cantidad de traspasos provenientes del Sistema de Capitalización Individual experimentó una baja de aproximadamente un 55% respecto a lo registrado en el mismo trimestre del 2021, a pesar de ello, durante el periodo se incorporaron al fondo más de 114 millones de pesos.

Con relación al comportamiento de la nómina de pensionados, el 74% de los fondos fueron utilizados para el pago de Pensiones Civiles; el 21% para el pago de la cartera de la Policía Nacional y el 5% restante se destinó para el pago de las Pensiones Solidarias.

Con respecto al periodo julio - septiembre del año 2022 (trimestre anterior), en términos absolutos la nómina evidencia un aumento de 6,691 pensionados, para un crecimiento aproximado de un 4%; igualmente las pensiones aumentaron en la misma proporción (4%) con 6,756 nuevas inclusiones. Asimismo, el monto se elevó en un 35%, equivalente a 2.9 millones. De la misma manera, se evidencia un aumento de 22,312 pensionados; 22,482 pensiones y de 2.5 millones de pesos en el pago de la nómina a pensionados con respecto al mismo periodo (cuarto trimestre) del año 2021. Esto se traduce en un crecimiento relativo aproximado del 14% en la cantidad de pensionados; 13% en la cantidad de pensiones y de un 29% aproximado en el monto total de la nómina. Cabe destacar que estas variaciones se deben a los movimientos ordinarios que se registran en la nómina durante el periodo evaluado (inclusiones, aumentos, exclusiones o suspensiones).

BOLETÍN ESTADÍSTICO TRIMESTRAL

Octubre-Diciembre



DIRECCIÓN GENERAL
DE JUBILACIONES Y PENSIONES
A CARGO DEL ESTADO



@PensionesRD

Avenida 27 de Febrero números 17 y 19, Ensanche Miraflores, D.N., R.D.
Tel.: 809-687-2222 | Horario: De 8:00 a.m. a 4:00 p.m. de lunes a viernes.

SANTO DOMINGO, REPÚBLICA DOMINICANA

Octubre-Diciembre